



ROADMAP

สู่คณะไอทีฯ

by  **CAREER SCHOOL**
powered by OnDemand

MILESTONES

เกณฑ์คะแนน กสพท. ปี 69 รอบ Admission

วิชา	สัดส่วน%	เกณฑ์
ความถนัดเฉพาะ TPAT1	30%	
คณิตศาสตร์ A-LEVEL	14%	มีขั้นต่ำ 30% แต่ละวิชา
ภาษาอังกฤษ A-LEVEL	14%	
ฟิสิกส์ A-LEVEL	28%	มีขั้นต่ำ 30% รวมกัน 3 วิชา
เคมี A-LEVEL		
ชีววิทยา A-LEVEL		
ภาษาไทย A-LEVEL	7%	มีขั้นต่ำ 30% แต่ละวิชา
สังคม A-LEVEL	7%	

University Admission Process รอบ Portfolio

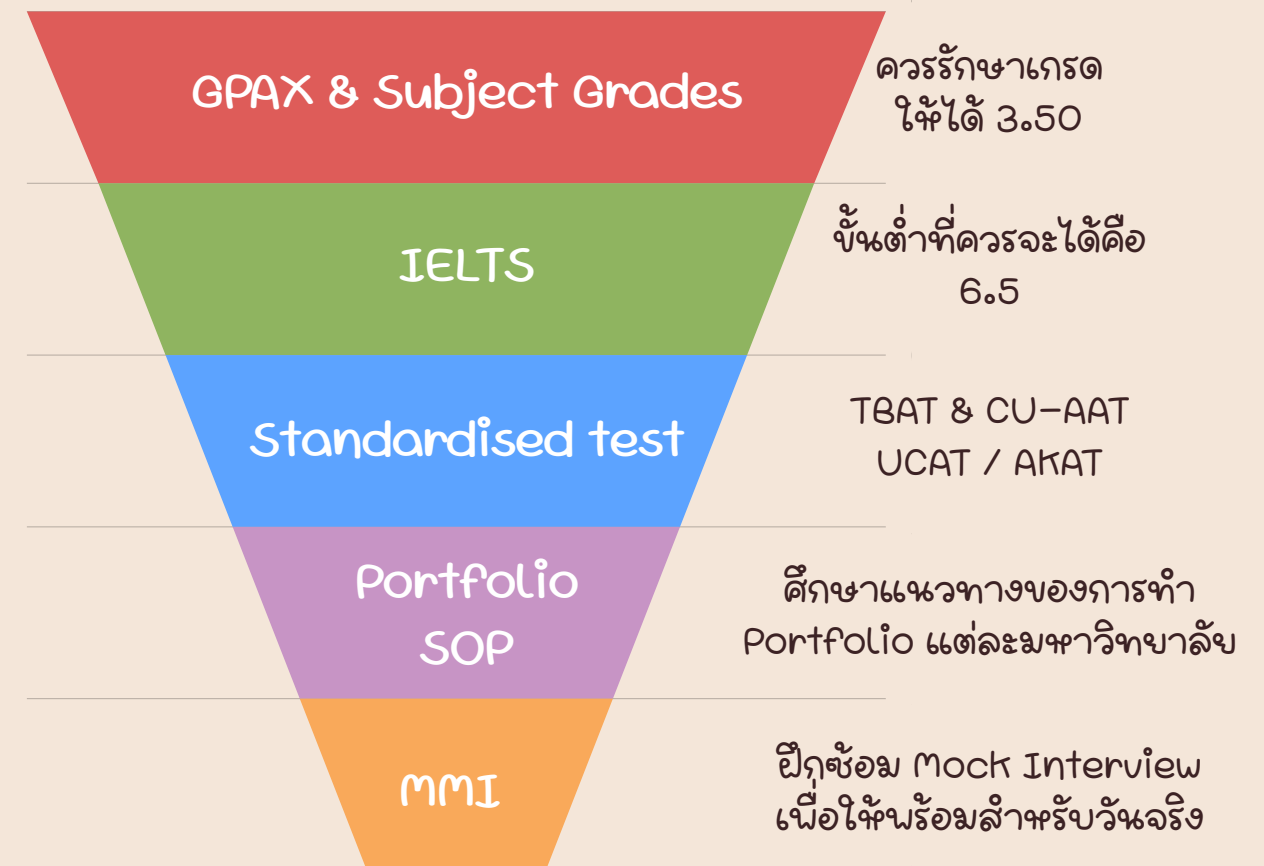

TIMELINE ม.5 DEK71

	ม.ค.	ก.พ.	มี.ค.	เม.ย.	พ.ค.	มิ.ย.	ก.ค.	ส.ค.	ก.ย.	ต.ค.	พ.ย.	ธ.ค.
2569			PRE-TCAS : 4 คอร์สเนื้อหา 30/3/2026 - 28/6/2026 13 สัปดาห์ (ประมาณ 260 ชม.)			BLOCK 1 : คณิต - อังกฤษ 29/6/2026 - 25/10/2026 21 สัปดาห์ (ประมาณ 313 ชม.)				BLOCK 2 : ฟิลิปปินส์ - เคมี 26/10/2026 - 28/3/2027 23 สัปดาห์ (348 ชม.)		
2570	BLOCK 2 : ฟิลิปปินส์ - เคมี 26/10/2026 - 28/3/2027 23 สัปดาห์ (348 ชม.)			BLOCK 3 : TPAT1 - ชีวะ - ไทย - สังคม 29/3/2027 - 29/8/2027 22 สัปดาห์ (387.5 ชม.)				BLOCK4 Upskills TPAT1-ฟิลิปปินส์ - คณิต			BLOCK5 Upskills อังกฤษ - เคมี - ชีวะ	
2571	BLOCK5 Upskills อังกฤษ - เคมี - ชีวะ		BLOCK6 คำนวณคะแนนและประเมินโอกาส สอบติด									

TIMELINE ม.4 DEK72

	ม.ค.	ก.พ.	มี.ค.	เม.ย.	พ.ค.	มิ.ย.	ก.ค.	ส.ค.	ก.ย.	ต.ค.	พ.ย.	ธ.ค.
2569				PRE-TCAS 01 30/3/2026 - 28/6/2026 13 สัปดาห์ (ประมาณ 308 ชม.)			PRE-TCAS 02 29/6/2026 - 11/10/2026 15 สัปดาห์ (ประมาณ 250 ชม.)			PRE-TCAS 03 12/10/2026 - 7/2/2027 17 สัปดาห์ (ประมาณ 261 ชม.)		
2570	ต่อ PRE-TCAS 03	PRE-TCAS 4 8/2/2027 - 2/5/2027 12 สัปดาห์ (ประมาณ 210 ชม.)			BLOCK 1 : คณิต - อังกฤษ 3/5/2027 - 3/10/2027 22 สัปดาห์ (ประมาณ 313 ชม.)				BLOCK 2 : ฟิสิกส์ - เคมี 4/10/2027 - 5/3/2028 22 สัปดาห์ (348 ชม.)			
2571	ต่อ BLOCK2		BLOCK 3 : TPAT1 - ชีวะ - ไทย - สังคม 6/3/2028 - 6/8/2028 22 สัปดาห์ (387.5 ชม.)					BLOCK4 : Upskills TPAT1 - ฟิสิกส์ - คณิต		BLOCK5 Upskills อังกฤษ - เคมี - ชีวะ		
2572	BLOCK 6 Q-Arena											

PARENT CHECKLIST

ลูกของคุณพร้อมสำหรับ ม.ปลายแล้วหรือยัง?

- มีเป้าหมายที่ชัดเจน
- รู้ว่าต้องเตรียมอะไรในแต่ละปี
- จัดการเวลาได้
- รับมือกับความกดดันได้
- กล้าขอความช่วยเหลือเมื่อมีปัญหา
- ผู้ปกครองและลูกมีเป้าหมายร่วมกัน
- มีคนคอยติดตามและให้คำแนะนำ

ผลลัพธ์

6-7 ข้อ

● ครอบครัวมีความพร้อมที่ดี

3-5 ข้อ

● อาจมีบางเรื่องที่ต้องพูดคุยร่วมกันมากขึ้น

0-2 ข้อ

● การวางแผนร่วมกันอาจช่วยให้เส้นทางชัดเจนขึ้น

หลายๆครั้งปัญหาไม่ได้เกิดจาก "ลูกไม่เก่ง"
แต่เกิดจากการ ไม่มีแผนที่ชัดเจน

💡 Tips: คะแนนเป็นเพียงจุดเริ่มต้นในการทบทวนตนเอง เพราะนักเรียนแต่ละคนมีจังหวะการเติบโตและเป้าหมายที่แตกต่างกัน

SELF ASSESSMENT

หัวข้อ	1 คะแนน	2 คะแนน	3 คะแนน	4 คะแนน	5 คะแนน
มีคณะเป้าหมายชัดเจน	<input type="radio"/>	<input type="radio"/>	<input type="radio"/>	<input type="radio"/>	<input type="radio"/>
บริหารเวลาได้	<input type="radio"/>	<input type="radio"/>	<input type="radio"/>	<input type="radio"/>	<input type="radio"/>
ปรับตัวกับ ม.ปลายได้	<input type="radio"/>	<input type="radio"/>	<input type="radio"/>	<input type="radio"/>	<input type="radio"/>
วางแผนการเรียนได้	<input type="radio"/>	<input type="radio"/>	<input type="radio"/>	<input type="radio"/>	<input type="radio"/>
รู้ว่าต้องทำอะไรต่อ	<input type="radio"/>	<input type="radio"/>	<input type="radio"/>	<input type="radio"/>	<input type="radio"/>

สิ่งที่กังวลที่สุดตอนนี้คือ...

- การเรียน
- เวลา
- เป้าหมาย
- การแข่งขัน
- ยังไม่รู้จะเริ่มตรงไหน

 **Tips:** การรู้ว่าตัวเองอยู่ตรงไหน คือจุดเริ่มต้นของการวางแผนที่ดี

ผลลัพธ์

- **20-25 คะแนน** → พร้อมก้าวต่อ
มีพื้นฐานที่ดี การมีแผนระยะยาวจะช่วยเพิ่มโอกาสให้ไปถึงเป้าหมายได้มากขึ้น
- **14-19 คะแนน** → ถึงเวลาต้องทบทวนแผน
บางเรื่องอาจต้องได้รับการดูแลเพิ่มเติมเพื่อไม่ให้พลาดโอกาสพิเศษคณะเป้าหมาย
- **ต่ำกว่า 14 คะแนน** → จุดเริ่มต้นสำคัญกว่าที่คิด
การรู้จุดที่ควรพัฒนาเร็ว จะช่วยให้วางแผนได้ง่ายขึ้น ต้องรีบแล้วนะ!

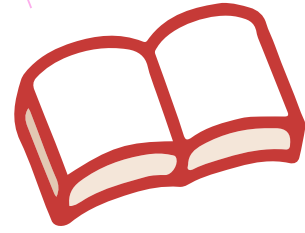
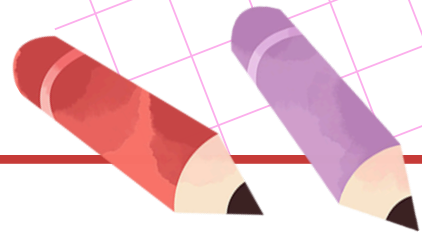

SELF ASSESSMENT

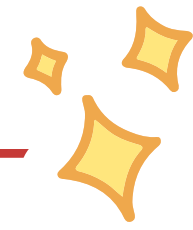

The Disciplined Student

Discipline > Foundation

The Talented Student

Talent > Consistency

The Marathon Runner

Effort > Feedback

The Overloaded Student

Motivation > Prioritization



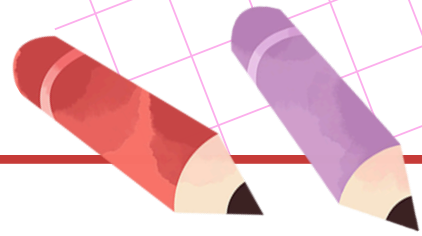

SELF ASSESSMENT



ผู้เรียนมีวินัย (The Disciplined Student) - เช็คลิสต์

- มักจะเสียเวลาไปกับการจัดตารางและทำความสะอาดโต๊ะ
- มักจะรู้สึกผิดถ้าทำไม่ทันเวลาที่ตั้งไว้
- มักจะเรียนเยาะแต่ไม่ค่อยได้ทบทวน
- มักจะชอบจดสรุปให้สวยงามมากกว่าทำโจทย์

จุดที่ต้องเสริม (Area to Improve): พื้นฐานความเข้าใจ (Foundation)

เช็คลิสต์สำรวจตัวเอง (SELF-EXPLORATION CHECKLIST)

“คนแบบนี้มักจะ...”

จับคู่นิสัยของคุณกับภาพด้านบนเพื่อหาวิธีแก้ไขที่ใช้



ผู้เรียนมีพรสวรรค์ (The Talented Student) - เช็คลิสต์

- มักจะชอบทำสอบวันสุดท้ายก่อนวันสอบ
- มักจะทำคะแนนดีโดยไม่ต้องอ่านหนังสือ
- มักจะคิดว่าค่อยๆทำได้เพราะเดี๋ยวก็ทำได้
- มักจะเบื่อการเรียนในเรื่องที่เข้าใจแล้ว

จุดที่ต้องเสริม (Area to Improve): วินัยและความสม่ำเสมอ (Consistency)



ผู้เรียนวิ่งมาราธอน (The Marathon Runner) - เช็คลิสต์

- มักจะเรียนทั้งวันโดยไม่พัก
- มักจะเรียนทั้งแฉะ
- มักจะกลัวการทำข้อเขียนของกับเพื่อน

- มักจะนอนตึกทุกคืนเพื่อเรียนหนังสือ
- มักจะเรียนทั้งวันโดยไม่พัก
- มักจะกลัวการทำข้อสอบจำลองเพราะกลัวคะแนนต่ำ
- มักจะเปรียบเทียบชั่วโมงเรียนของตัวเองกับเพื่อน

จุดที่ต้องเสริม ผลลัพธ์และข้อมูลป้อนกลับ (Feedback Loop)



ผู้เรียนงานล้นมือ (The Overloaded Student) - เช็คลิสต์

- มักจะชอบซื้อหนังสือใหม่มาเรียนโดยไม่ได้
- มักจะชอบเปลี่ยนเรื่อง
- มักจะรู้สึกเครียดและวิตกกังวลตลอดเวลา

- จัดกลุ่มวิชาที่เร่งด่วนและ
- โฟกัสที่ละวิชาจนจบบท
- มักจะชอบมีของวางเต็มโต๊ะเรียนโดยไม่มีระเบียบ

จุดที่ต้องเสริม การลำดับความสำคัญ (Prioritization)



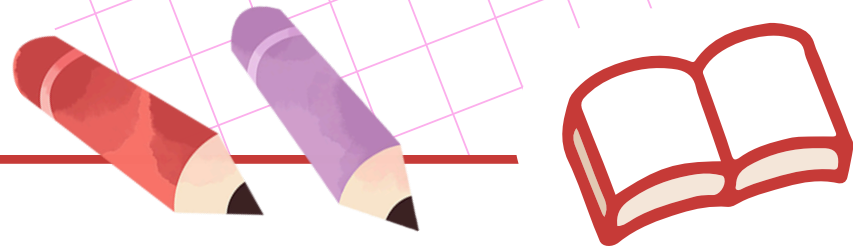

SELF ASSESSMENT



แนวทางสำหรับ THE DISCIPLINED STUDENT

เน้นปรับพื้นฐาน (Foundation) และวิเคราะห์ข้อผิดพลาด - ปูพื้นฐาน กสพ ก่อน

แนวทางสำหรับ THE TALENTED STUDENT

สร้างวินัยรายวัน (Daily Routine) เพื่อความสม่ำเสมอ - ทำโจทย์ให้จบทีละชุด

แนวทางสำหรับ THE MARATHON RUNNER

เพิ่มการวัดผล (Measurement) รายสัปดาห์ - สอบจำลองเพื่อประเมินจุดอ่อน

TODAY (Jun-Jul) → AUG (ALL MOCK - Goal: 30% nawn Pass) → OCT (TPAT1 Mock) → NOV (A-Level Mock)

Option B: Apply Non-nawn
If Aug scores poor, register TGAT/TPAT3

แนวทางสำหรับ THE OVERLOADED STUDENT

จัดลำดับความสำคัญ (Prioritization) - เลือกโฟกัสวิชา กสพ และเตรียม Option B

TODAY (Jun-Jul) → AUG (ALL MOCK - Goal: 30% nawn Pass) → OCT (TPAT1 Mock) → Mid-FEB (TPAT1 Real) → Mid-MAR (A-Level Real)



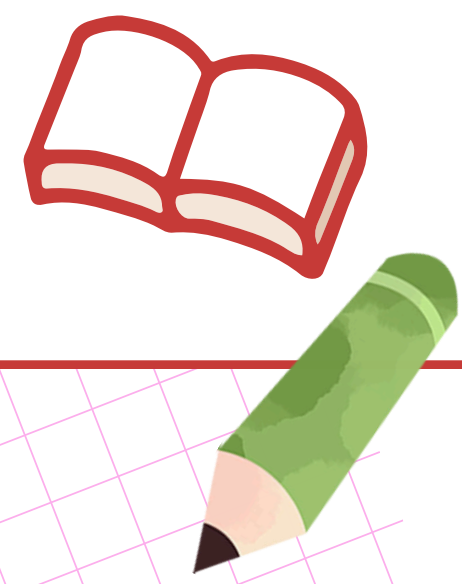

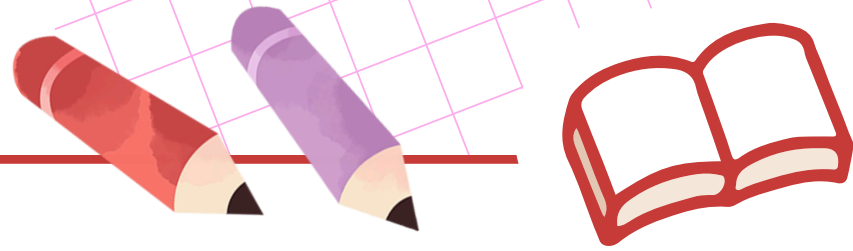
Option B: Apply Non-nawn
If Aug scores poor, register TGAT/TPAT3





SELF ASSESSMENT



ประเภทนักเรียน	จุดแข็ง	จุดเสี่ยง	พ.ค. - ส.ค. (Mock #1)	ส.ค. - ต.ค. (TPAT1)	ต.ค. - พ.ย. (A-Level)	แผนสำรอง
 The Disciplined Student วินัยดี พื้นฐานไม่แน่น	ทำตามแผนได้ดี	อ่านผิดจุด	เน้นปิดพื้นฐาน TPAT1 + คณิต + อังกฤษ 70% ทำ โจทย์ 30%	เพิ่มโจทย์ TPAT1 รายวัน	เริ่มเก็บวิทย์ที่อ่อน	ถ้า Mock ส.ค. < 30% เพิ่ม TGAT
 The Talented Student พื้นฐานดี แต่ไม่สม่ำเสมอ	คะแนนขึ้นเร็ว	หลุดแผนง่าย	ตั้ง Daily Routine ชัดเจนทุกวัน	เน้นความต่อเนื่อง มากกว่าปริมาณ	เพิ่ม Mock และจับเวลา สอบ	ถ้า Mock ส.ค. ไม่ดี แก่ ที่วินัย ไม่ใช่เพิ่มคอร์ส
 The Marathon Runner อึดมาก แต่ไม่วัดผล	อ่านหนังสือเยอะ	ไม่รู้จุดอ่อน	ลดเวลาเรียน เพิ่มเวลา สอบ	Mini Mock ทุก 2 สัปดาห์	วิเคราะห์ข้อผิดพลาด รายวิชา	ถ้าคะแนนไม่ขยับ ต้อง เปลี่ยนวิธีอ่าน
 The Overloaded Student เรียนทุกอย่างพร้อมกัน	ตั้งใจมาก	พลังงาน กระจาย	โฟกัส TPAT1 + อังกฤษ + คณิต เท่านั้น	เพิ่มวิทย์ 2 ใน 3 วิชา	ค่อยเก็บไทย/สังคม	ถ้ายังไม่ถึงเป้า เพิ่ม TGAT/TPAT3



NEXT STEP

สำหรับนักเรียน

- ✓ ตั้งเป้าหมายให้ชัดเจน
- ✓ วางแผนการเรียนในแต่ละเทอม
- ✓ ติดตามผลการเรียนของตัวเอง
- ✓ หาเทคนิคที่ช่วยพัฒนาการเรียน

สำหรับผู้ปกครอง

- ✓ พูดคุยเรื่องเป้าหมายร่วมกัน
- ✓ ติดตามพัฒนาการอย่างเหมาะสม
- ✓ ช่วยลูกวางแผนระยะยาว
- ✓ มองเห็นจุดแข็งและสิ่งที่ควรพัฒนา

💡 Tips: หลังจากวันนี้ น้องอาจไม่จำเป็นต้องทำทุกอย่างพร้อมกัน แต่การเริ่มต้นวางแผนตั้งแต่วันนี้ อาจทำให้เส้นทางในอนาคตชัดเจนขึ้น

**สำหรับครอบครัวที่ต้องการผู้ช่วยในการเดินทาง
Career School พร้อมดูแล...**

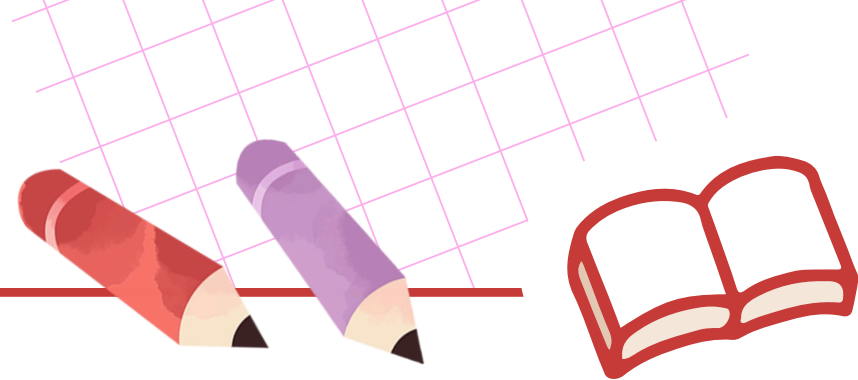

วางแผนออกแบบการดูแลรายบุคคล เพื่อช่วยให้นักเรียนและผู้ปกครองเดินไปสู่เป้าหมายร่วมกัน

Strategic Advisor

ช่วยวางแผนและติดตามเป้าหมายรายบุคคล

Teaching Assistant

ช่วยเติมเต็มความเข้าใจและวิเคราะห์ผลการเรียน

Personal Report

ติดตามพัฒนาการอย่างต่อเนื่อง

Parent Meeting

สร้างความเข้าใจร่วมกันระหว่างครอบครัวและทีมดูแล

💡 Tips: เพราะนักเรียนแต่ละคนมีเป้าหมายและจังหวะการเรียนรู้ที่แตกต่างกัน และบางครั้ง การมีผู้ช่วยที่เหมาะสม อาจทำให้การเดินทางชัดเจนยิ่งขึ้น



หัวใจสำคัญ
ของเส้นทาง
สู่ความสำเร็จ
CAREER
SCHOOL

SA
TA

REPORT



Counseling Plus⁺

(Strategic Advisor : SA) - พี่ SA พี่แนะแนวส่วนตัว เปรียบเสมือนโค้ชช่วยพาน้องไปสู่เป้าหมาย ไม่หลงทางในการพัฒนาตัวเอง

- ✓ **วางแผนเส้นทางสู่มหาวิทยาลัย** ออกแบบแผนการเรียนเฉพาะบุคคล มุ่งสู่คะแนนตามเป้าหมายของมหาวิทยาลัยที่ต้องการ
- ✓ **ติดตามพัฒนาการอย่างต่อเนื่อง** ประเมินความก้าวหน้า พร้อมให้คำแนะนำที่เหมาะสมในทุกช่วงเวลา
- ✓ **ให้คำแนะนำตลอดหลักสูตร** แนะนำอย่างต่อเนื่องไม่ว่าจะเป็นการเรียน หรือ การพัฒนาตัวเอง
- ✓ **ปรับเป้าหมายให้เหมาะสม** ตั้งเป้าหมายรายบุคคลที่ท้าทาย และมีเป้าหมายชัดเจนแต่เป็นไปได้ตามศักยภาพ

1-1 Teaching Plus⁺

(Teaching Assistant : TA) - พี่ TA พี่ทีมวิชาการ เปรียบเสมือนโค้ชแบบตัวต่อตัว สอนเสริมตรงจุด ไม่ปล่อยให้จุดอ่อนเป็นอุปสรรค เพื่อทุกคะแนนสู่ความสำเร็จ

- ✓ **ให้คำปรึกษาทุก 2 เดือน** ติดตามและพัฒนาการเรียนให้ก้าวหน้า
- ✓ **เก็บตกทุกความเข้าใจ** ไม่มีคำถามที่ไม่ได้คำตอบ ทีมวิชาการจะช่วยให้เข้าใจทุก ๆ ประเด็น
- ✓ **การวิเคราะห์และพัฒนา** วิเคราะห์ผลสอบ MOCK เพื่อระบุจุดแข็งและจุดอ่อน พร้อมคำแนะนำในการพัฒนา

Personal Book Plus⁺

(Personal Report) - รายงานติดตามพัฒนาการอย่างใกล้ชิด วิเคราะห์ผล และปรับแผนตามพัฒนาการช่วยให้มั่นใจว่าเดินมาถูกทาง เสริมความพร้อมสู่เป้าหมาย

- ✓ **รายงานทุก 1-2 สัปดาห์** อัปเดตความคืบหน้าผลการเรียนให้ติดตามได้
- ✓ **ปรับแผนการเรียน** ปรับตารางการเรียนให้เหมาะสมกับพฤติกรรม และการพัฒนาของน้อง
- ✓ **วิเคราะห์ผลสอบ MOCK** ใช้ผลสอบมาพัฒนาแผนการเรียน เพื่อผลลัพธ์ที่ดีที่สุด

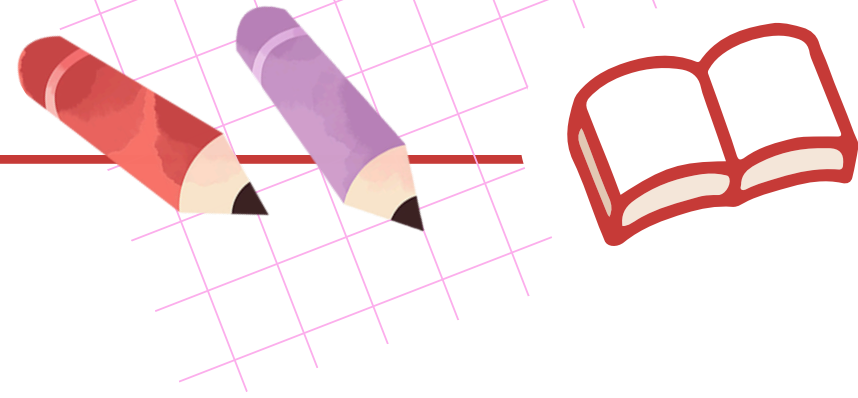

เรียนแบบสุขภาพดี Well-being Learning กับพี่ SA และ TA

ม.4	Identity Exploration ความชอบ/ถนัด ค่านิยม	Academic Habit Formation สร้างนิสัยการเรียนที่ดี	Emotional Awareness เรียนรู้การจัดการอารมณ์	Exposure Strategy ลองสนามแบบไม่กดดัน
ม.5	Direction Lock-in เป้าหมายชัดเจน	Score Gap Analysis รู้จุดอ่อน แก้ตรงจุด	Time & Energy Management จัดเวลาให้มีประสิทธิภาพ	Stress Calibration ดูแลความเครียด
ม.6	Peak Performance Planning เตรียมตัวสอบอย่างจริงจัง	Psychological Stability ฝึกใจให้นิ่งก่อนลงสนาม	Decision Management วางแผนเพื่อทางเลือก	Momentum Protection รักษาวินัย จัดการอารมณ์

 **Tips:** เพราะนักเรียนแต่ละคนมีเป้าหมายและจังหวะการเรียนที่แตกต่างกัน และบางครั้ง การมีผู้ช่วยที่เหมาะสม อาจทำให้การเดินทางชัดเจนยิ่งขึ้น



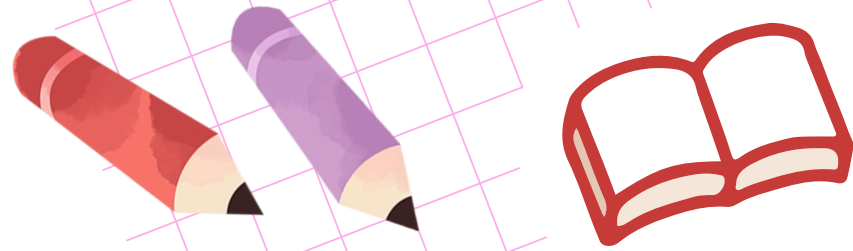

ตัวอย่างการตั้งเป้าหมายคะแนนสอบที่พี่ SA ร่วมวางแผนกับน้อง ๆ



My goal Target score

Score	%	Goal (Rank 5) เป้ารอง	Goal (Rank 1) เป้าหลัก
TPAT1.1	10.00%	60	60
TPAT1.2	10.00%	60	60
TPAT1.3	10.00%	100	100
ภาษาไทย	7.00%	70	75
สังคมศึกษา	7.00%	60	65
ภาษาอังกฤษ	14.00%	80	85
คณิตศาสตร์ 1	14.00%	85	90
ฟิสิกส์	28.00%	85	90
เคมี		80	85
ชีววิทยา		75	80
ผลคะแนนรวม	100%	76.6	80.1

Rank	คณะแพทยศาสตร์	ครั้งที่ 1 (20 พ.ค.69)		ครั้งที่ 2 (26 พ.ค.69)	
		สูงสุด	ต่ำสุด	สูงสุด	ต่ำสุด
1	จุฬาลงกรณ์มหาวิทยาลัย	90.0503	76.8402	90.0503	76.6437
2	ศิริราชพยาบาล ม.มหิดล	90.6363	74.2072	90.6363	74.1223
3	โรงพยาบาลรามารินทร์ ม.มหิดล	81.4921	73.2676	81.492	73.0866
4	จุฬาลงกรณ์มหาวิทยาลัย กรมแพทยทหารอากาศ กองทัพอากาศ	76.8814	72.8552	76.8814	72.7139
5	ม.ธรรมศาสตร์	76.1943	70.5403	76.1943	70.1696
6	วชิรพยาบาล ม.นวมินทร์ราชिरาช	72.7587	70.0769	72.694	69.928
7	วชิรพยาบาล ม.นวมินทร์ราชिरาช-SW.ตากลีน สำนักการแพทย์กรุงเทพมหานคร	70.0632	69.5567	69.9195	69.3451
8	ม.ขอนแก่น	73.0866	69.2422	71.7564	68.6651
9	ราชวิทยาลัยจุฬาภรณ์	70.9562	69.1464	70.9562	69.1122
10	ม.เชียงใหม่	82.3891	69.0044	82.3891	68.9281

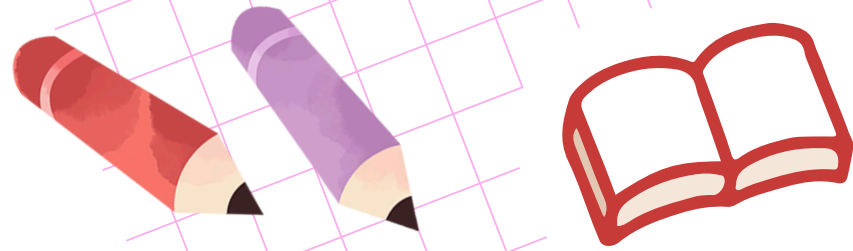

ตัวอย่างแผนการเรียนรายสัปดาห์ที่พี่ SA วางแผนให้กับน้องเป็นรายบุคคล



	TIME		จันทร์	อังคาร	พุธ	พฤหัสบดี	ศุกร์	เสาร์	อาทิตย์	
	เปิดเทอม	6.00	7.00							
7.00		8.00						ซ้อมว่ายน้ำ 🏊		
8.00		9.00	เรียน รร.	เรียน รร.	เรียน รร.	เรียน รร.	เรียน รร.			
9.00		10.00								
10.00		11.00						เรียนคณิต	เรียนคณิต	
11.00		12.00								
12.00		13.00								
13.00		14.00							เรียนอังกฤษ	
14.00		15.00								
15.00		16.00							เรียนคณิต	
16.00		17.00	เรียนคณิต		เรียนคณิต		เรียนคณิต			
17.00		18.00		ซ้อมว่ายน้ำ 🏊		ซ้อมว่ายน้ำ 🏊		เรียน IELTS		
18.00		19.00								
19.00		20.00								
20.00		21.00	เล่นเกม 🎮	เล่นเกม 🎮	เล่นเกม 🎮	เล่นเกม 🎮	เล่นเกม 🎮	เล่นเกม 🎮	เล่นเกม 🎮	
21.00		22.00								
22.00		23.00								
23.00		24.00								
รวม			2	2	2	2	2	4	4	
			18							

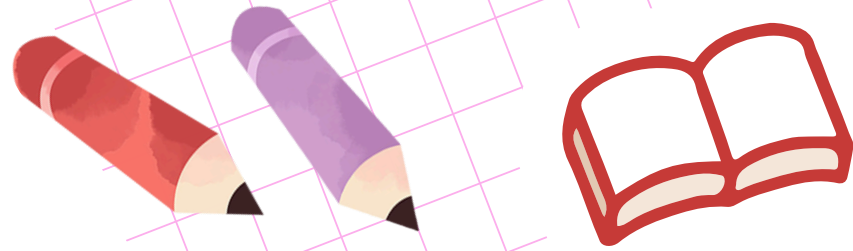

ตัวอย่างแผนการเรียนรู้รายเดือนที่พี่ SA วางแผนให้กับน้องเป็นรายบุคคล



CAREER SCHOOL
powered by OnDemand

650 DAY

ไม่ต้องพร้อม แค่ต้องทำ
จากเด็กธรรมดา สู่ผลลัพธ์ที่ไม่ธรรมดา

MEDICAL
CAREER SCHOOL
"Be the best solution in your way."

STUDENT CARD ชั้น 2

รหัสนักเรียน | Student Number
M021M53005

ชื่อ - นามสกุล | Name - Surname
[Blurred]

[Blurred] : School

มงคล

วัน - เดือน - ปี	BLOCK	น้องๆปรับเปลี่ยน คอลัมน์ D ได้เอง ตามเหมาะสม ตารางวางแผนการเรียนล่วงหน้า		Learning Progress							Pre = Pre test Post = Post test Q = Quiz
		เป้าหมาย (ชั่วโมง)	เวลาเรียนสะสม (ชั่วโมง)	เรียนได้จริง (ชั่วโมง)	เวลาเรียนสะสม (ชั่วโมง)	วิชาเรียน 1	วิชาเรียน 2	คอร์ส	บท		
จันทร์ 3 มิ.ย.67	BLOCK 1	2.0	2.0	3.17	3.17	คณิต	ไม่ได้เรียน	Set		ไม่ได้ทำ	
อังคาร 4 มิ.ย.67	BLOCK 1	2.0	4.0	2.05	5.22	อังกฤษ	ไม่ได้เรียน	Noun		ไม่ได้ทำ	
พุธ 5 มิ.ย.67	BLOCK 1	2.0	6.0	0.00	5.22	ไม่ได้เรียน	ไม่ได้เรียน	-		ไม่ได้ทำ	
พฤหัสบดี 6 มิ.ย.67	BLOCK 1	2.0	8.0	0.72	5.94	อังกฤษ	ไม่ได้เรียน	Determiner		ไม่ได้ทำ	
ศุกร์ 7 มิ.ย.67	BLOCK 1	2.0	10.0	3.08	9.02	คณิต	ไม่ได้เรียน	Set แบบฝึกหัด		ไม่ได้ทำ	
เสาร์ 8 มิ.ย.67	BLOCK 1	5.0	15.0	4.13	13.15	อังกฤษ	ไม่ได้เรียน	Determiner Pronoun		ไม่ได้ทำ	
อาทิตย์ 9 มิ.ย.67	BLOCK 1	4.0	19.0	4.10	17.25	คณิต	ไม่ได้เรียน	Set ,Logic		ไม่ได้ทำ	
จันทร์ 10 มิ.ย.67	BLOCK 1	0.0	0.0	0.00	0.00	ไม่ได้เรียน	ไม่ได้เรียน	-		ไม่ได้ทำ	
อังคาร 11 มิ.ย.67	BLOCK 1	0.0	0.0	0.00	0.00	ไม่ได้เรียน	ไม่ได้เรียน	-		ไม่ได้ทำ	
พุธ 12 มิ.ย.67	BLOCK 1	3.0	3.0	0.00	0.00	ไม่ได้เรียน	ไม่ได้เรียน	-		ไม่ได้ทำ	
พฤหัสบดี 13 มิ.ย.67	BLOCK 1	3.0	6.0	0.00	0.00	ไม่ได้เรียน	ไม่ได้เรียน	-		ไม่ได้ทำ	
ศุกร์ 14 มิ.ย.67	BLOCK 1	3.0	9.0	0.00	0.00	ไม่ได้เรียน	ไม่ได้เรียน	-		ไม่ได้ทำ	
เสาร์ 15 มิ.ย.67	BLOCK 1	5.0	14.0	1.83	1.83	อังกฤษ	ไม่ได้เรียน	Adjective Adverb		ไม่ได้ทำ	
อาทิตย์ 16 มิ.ย.67	BLOCK 1	5.0	19.0	1.12	2.95	อังกฤษ	ไม่ได้เรียน	Adjective Adverb		ไม่ได้ทำ	
จันทร์ 17 มิ.ย.67	BLOCK 1	1.0	1.0	0.98	0.98	คณิต	ไม่ได้เรียน	แบบฝึกหัด Logic		Quiz	
อังคาร 18 มิ.ย.67	BLOCK 1	0.5	1.5	0.33	1.31	คณิต	ไม่ได้เรียน	สิ่งนี้รันดร์		ไม่ได้ทำ	
พุธ 19 มิ.ย.67	BLOCK 1	2.5	4.0	0.65	1.96	อังกฤษ	ไม่ได้เรียน	Verb		ไม่ได้ทำ	
พฤหัสบดี 20 มิ.ย.67	BLOCK 1	2.0	6.0	0.00	1.96	ไม่ได้เรียน	ไม่ได้เรียน	-		Quiz	
ศุกร์ 21 มิ.ย.67	BLOCK 1	3.0	9.0	0.00	1.96	ไม่ได้เรียน	ไม่ได้เรียน	-		ไม่ได้ทำ	
เสาร์ 22 มิ.ย.67	BLOCK 1	5.0	14.0	5.57	7.53	คณิต	อังกฤษ	ร้ การอ้างเหตุผล ตัวบ่งปริม		ไม่ได้ทำ	
อาทิตย์ 23 มิ.ย.67	BLOCK 1	5.0	19.0	5.17	12.70	อังกฤษ	คณิต	Verb Expo		Pre-test	
จันทร์ 24 มิ.ย.67	BLOCK 1	1.5	1.5	0.83	0.83	คณิต	ไม่ได้เรียน	แบบฝึกหัด		Quiz	
อังคาร 25 มิ.ย.67	BLOCK 1	1.5	3.0	0.70	1.53	อังกฤษ	ไม่ได้เรียน	t Perfect & Past Perfect		ไม่ได้ทำ	
พุธ 26 มิ.ย.67	BLOCK 1	1.5	4.5	0.78	2.31	คณิต	ไม่ได้เรียน	แบบฝึกหัด		ไม่ได้ทำ	
พฤหัสบดี 27 มิ.ย.67	BLOCK 1	1.5	6.0	0.00	2.31	ไม่ได้เรียน	ไม่ได้เรียน	-		ไม่ได้ทำ	
ศุกร์ 28 มิ.ย.67	BLOCK 1	2.0	8.0	0.00	2.31	ไม่ได้เรียน	ไม่ได้เรียน	-		ไม่ได้ทำ	
เสาร์ 29 มิ.ย.67	BLOCK 1	5.5	13.5	5.22	7.53	คณิต	ไม่ได้เรียน	Expo		Quiz	
อาทิตย์ 30 มิ.ย.67	BLOCK 1	5.5	19.0	4.35	11.88	คณิต	ไม่ได้เรียน	Log		Quiz	
จันทร์ 1 ก.ค.67	BLOCK 1	2.0	2.0	1.08	1.08	คณิต	อังกฤษ	โจทย์เสริม Future Tense		Quiz	
อังคาร 2 ก.ค.67	BLOCK 1	2.0	4.0	0.00	1.08	ไม่ได้เรียน	ไม่ได้เรียน	-		ไม่ได้ทำ	
พุธ 3 ก.ค.67	BLOCK 1	2.0	6.0	0.00	1.08	ไม่ได้เรียน	ไม่ได้เรียน	-		Quiz	
พฤหัสบดี 4 ก.ค.67	BLOCK 1	2.0	8.0	2.25	3.33	อังกฤษ	ไม่ได้เรียน	Verb		ไม่ได้ทำ	
ศุกร์ 5 ก.ค.67	BLOCK 1	2.0	10.0	0.00	3.33	ไม่ได้เรียน	ไม่ได้เรียน	-		ไม่ได้ทำ	
เสาร์ 6 ก.ค.67	BLOCK 1	5.0	15.0	2.05	5.38	อังกฤษ	ไม่ได้เรียน	Passive Voice, Terb Infr		ไม่ได้ทำ	
อาทิตย์ 7 ก.ค.67	BLOCK 1	4.0	19.0	0.00	5.38	ไม่ได้เรียน	ไม่ได้เรียน	-		ไม่ได้ทำ	
จันทร์ 8 ก.ค.67	BLOCK 1	2.0	2.0	1.32	1.32	อังกฤษ	ไม่ได้เรียน	Gerund, Paticiple, Suffix		ไม่ได้ทำ	
อังคาร 9 ก.ค.67	BLOCK 1	2.0	4.0	0.50	1.82	ไม่ได้เรียน	ไม่ได้เรียน	-		ไม่ได้ทำ	
พุธ 10 ก.ค.67	BLOCK 1	2.0	6.0	0.95	2.77	คณิต	ไม่ได้เรียน	จำนวนจริง		Pre-test	
พฤหัสบดี 11 ก.ค.67	BLOCK 1	2.0	8.0	0.00	2.77	ไม่ได้เรียน	ไม่ได้เรียน	-		ไม่ได้ทำ	
ศุกร์ 12 ก.ค.67	BLOCK 1	2.0	10.0	0.00	2.77	ไม่ได้เรียน	ไม่ได้เรียน	-		ไม่ได้ทำ	
เสาร์ 13 ก.ค.67	BLOCK 1	5.0	15.0	4.55	7.32	คณิต	อังกฤษ	จำนวนจริง Preposition		Quiz	
อาทิตย์ 14 ก.ค.67	BLOCK 1	4.0	19.0	4.62	11.94	อังกฤษ	คณิต	Verb, Phrase, จำนวนจริง		ไม่ได้ทำ	

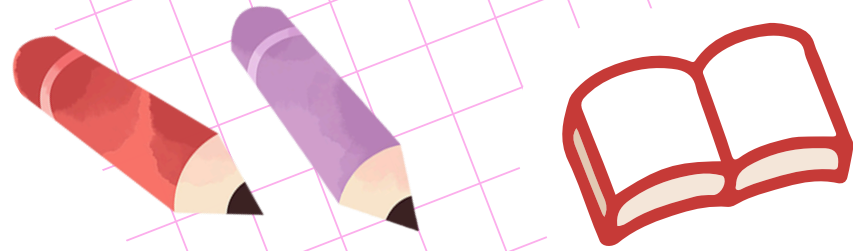

ตัวอย่างแผนการเรียนช่วงก่อนสอบสนาม TPAT1 และ A-LEVEL



650 DAY

ไม่ต้องพร้อม แค่ต้องทำ
จากเด็กธรรมดา สู่ผลลัพธ์ที่ไม่ธรรมดา



STUDENT CARD รุ่น 2

รหัสนักเรียน | Student Number

M021M53005

ชื่อ - นามสกุล | Name - Surname

โรงเรียน : School



มงคล

Monday	Tuesday	Wednesday	Thursday	Friday	Saturday
22-Dec	23-Dec	24-Dec	25-Dec	26-Dec	27-Dec
สอบ Midterm	Biology	สอบ Midterm	Physics	สอบ Midterm	Biology
TPAT1	Taxonomy	Eng	ทวนเนื้อหาสอบ+เรื่องอื่นๆ	เฉลยบอล	Avatar Fire and ash
ข้อสอบเชื่อมโยง 1 ชุด		เฉลย Upskill Test2		ทวนเนื้อหา	Taxo&Eco1 (≈70%)
29-Dec	30-Dec	31-Dec	1-Jan	2-Jan	3-Jan
Physics			Math	Eng	Social
Upskill Test 1 2 3	เที่ยว	Daily Challenge	ทวนโจทย์ Daily Challenge 30 วัน, Upskill Test	Upskill Test3	Overall
		ทวนทั้ง 20 วัน / Chem *เซลล์เชื้อเพลิง		Chemistry	Overall
				2567	Eng
				โจทย์เก่า	เฉลย Upskill Test3
5-Jan	6-Jan	7-Jan	8-Jan	9-Jan	10-Jan
Math	Chemistry	Physics	Biology	Physics	TCASter Last Mock Exam
ตะลุยข้อสอบเก่า tcaster	ตะลุยข้อสอบเก่า tcaster	ตะลุยข้อสอบเก่า tcaster	ทวนเนื้อหาทั้งหมด	ข้อสอบเก่า	
Math	Chemistry	Biology	Physics	Biology	
ข้อสอบ Upskill Test 6	2564	2567	Mock	อ่านทบทวน	Math
12-Jan	13-Jan	14-Jan	15-Jan	16-Jan	17-Jan
TCASter	TCASter				
เฉลยข้อสอบ	เฉลยข้อสอบ	เรียน	เขาชวนไก่		
	ป็นงานคณฯ				
TPAT1	Consult	นอนอืด	Daily Challenge		
เชื่อมโยง 1 ชุด			วันละ 2 ชุด		
8 สัปดาห์อันตราย					
19-Jan	20-Jan	21-Jan	22-Jan	23-Jan	24-Jan
เคลียร์อุปกรณ์	Math	Physics	Chemistry	ทัศนศึกษา Dreamworld	Mock TPAT1
Biology	ข้อสอบเก่า	2548	2555 (80%)		ไทย
HumanI		เรียน	ป็นงาน	Overall	Physics
Daily Challenge	Daily Challenge	TPAT1	TPAT1	TPAT1	2546
Upskill จริยธรรม ชุดที่ 1 (61/100)	Upskill จริยธรรม ชุดที่ 1 (61/100)	Upskill จริยธรรม ชุดที่ 1 (61/100)	Upskill จริยธรรม ชุดที่ 1 (61/100)	Upskill จริยธรรม ชุดที่ 1 (61/100)	Daily Challenge
TPAT1	Chemistry	ซ่อมเครื่องปรีน	ข้อสอบเซวาร์ปัญญา	เชื่อมโยง 1 ชุด (97/100)	Daily Challenge
เชื่อมโยง 1 ชุด	2565 (66 คะแนน)		TPAT1	Biology	Daily Challenge
26-Jan	27-Jan	28-Jan	29-Jan	30-Jan	31-Jan
Chemistry	Math	Math	Chemistry		Biology
2556	2566	2565+64	2557	ตรวจข้อสอบ Tcaster	ระบบย่อยอาหาร+หายใจ
2568	Physics			Math	2567
TPAT1	2568			2563	ทำฟัน
เซวาร์ปัญญา	นอนอ้วน	TPAT1	TPAT1	Math	TPAT1
Physics	TPAT1	เฉลยจริยธรรมชุดที่ 2	เซวาร์ปัญญา	ตรวจข้อสอบ TPAT1	เชื่อมโยง (100%,96%)
ทวนโจทย์เก่า	จริยธรรมชุดที่ 2 (74%)	Consult	เชื่อมโยง	Biology	นอนอ้วน
				ฟิช	

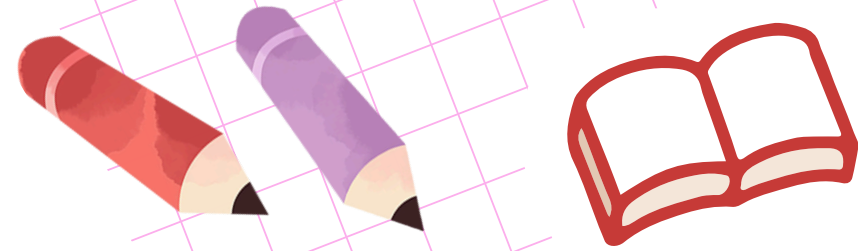

ตัวอย่าง PERFORMANCE TEST ของนักเรียนในโครงการ MEDICAL CAREER SCHOOL รุ่น 2 (DEK69)



GOAL



BLOCK	คอร์ส	LP	EP	วิชา	เกณฑ์	เป้า	MOCK 1 [AUG]	MOCK 2 [JAN]	สอบจริง [MAR]
1	8399 MATH TCAS	91.13%	83.05%	TPAT1.1	10.00%	70.00	71.12	82.22	51.11
	P3005 Pack Essential	52.91%	27.00%	TPAT1.2	10.00%	65.00	72.73	70.91	85.00
	P2017 English TCAS	98.46%	87.50%	TPAT1.3	10.00%	100.00	100.00	80.00	100.00
2	1399 Physics TCAS	95.18%	100%	AL คณิต1	14.00%	85.00	77.00	83.00	64.00
	3399 CHEM-TCAS	100%	100%	AL อังกฤษ	14.00%	80.00	65.00	88.75	82.50
3	2399 BIO TCAS	99.42%	100%	AL ฟิสิกส์	28.00%	70.00	52.00	85.00	74.00
	9997 TPAT1	100%	100%	AL เคมี		70.00	40.00	70.00	95.00
	DAVANCE THAI-SOC	100%	100%	AL ชีววิทยา		85.00	65.60	92.00	88.00
4	UP TPAT1	37.65%	64.71%	AL ไทย	7.00%	75.00	68.00	82.00	74.00
	UP MATH	51.97%	75.00%	AL สังคม	7.00%	75.00	54.00	60.00	60.00
	UP PHY	97.30%	33.33%	รวม	100.00%	78.10	67.51	80.35	77.48
5	UP CHEM	89.47%	94.12%						
	UP BIO	81.16%	41.67%						
	UP ENG	89.29%	50.00%						
6	Q-Arena	100%	100%						

STUDENT CARD รุ่นที่ 2

รหัสนักเรียน | Student Number
M021M53005

ชื่อ - นามสกุล | Name - Surname
[Redacted]

โรงเรียน : School
[Redacted]

มงคล

78.10

เป้าคะแนน

อันดับ	คณะเป้าหมาย	ต่ำสุด'68
1	แพทย์ จุฬาฯ	77.05
2	แพทย์ ศิริราช	73.99
3	แพทย์ รพ. รามา	73.18
4	แพทย์ ขอนแก่น	69.90
5	แพทย์ เชียงใหม่	69.51

67.51

น้อยกว่าเป้าหมาย
10.59 คะแนน

80.35

มากกว่าเป้าหมาย
2.25 คะแนน

77.48

น้อยกว่าเป้าหมาย
0.62 คะแนน

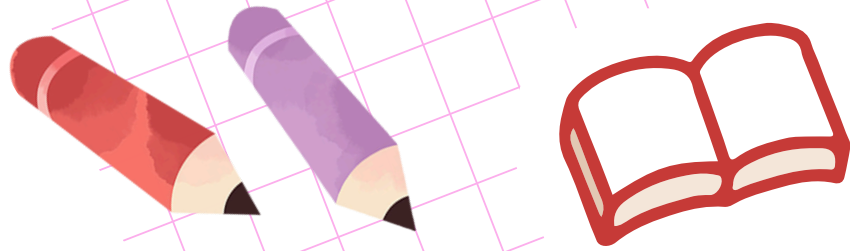

ตัวอย่าง PERFORMANCE TEST ของนักเรียนในโครงการ MEDICAL CAREER SCHOOL รุ่น 2 (DEK69) ไฟักสคณะและมหาวิทยาลัยเป้าหมาย 5 อันดับ



วิชา	เกณฑ์	เป้า	บันทึก	TCASter MOCK 1	ผลต่าง	บันทึก	TCASter MOCK 2	ผลต่าง	บันทึก	สอบจริง	ผลต่าง
TPAT1.1	10.00%	70	TPAT1.1	71.12	1.12	TPAT1.1	82.22	12.22	TPAT1.1	51.11	-18.89
TPAT1.2	10.00%	65	TPAT1.2	72.73	7.73	TPAT1.2	70.91	5.91	TPAT1.2	85	20
TPAT1.3	10.00%	100	TPAT1.3	100	0	TPAT1.3	80	-20	TPAT1.3	100	0
AL คณิต1	14.00%	85	AL คณิต1	77	-8	AL คณิต1	83	-2	AL คณิต1	64	-21
AL อังกฤษ	14.00%	80	AL อังกฤษ	65	-15	AL อังกฤษ	88.75	8.75	AL อังกฤษ	82.5	2.5
AL ฟิสิกส์	28.00%	70	AL ฟิสิกส์	52	-18	AL ฟิสิกส์	85	15	AL ฟิสิกส์	74	4
AL เคมี		70	AL เคมี	40	-30	AL เคมี	70	0	AL เคมี	95	25
AL ชีววิทยา		85	AL ชีววิทยา	65.6	-19.4	AL ชีววิทยา	92	7	AL ชีววิทยา	88	3
AL ไทย	7.00%	75	AL ไทย	68	-7	AL ไทย	82	7	AL ไทย	74	1
AL สังคม	7.00%	75	AL สังคม	54	-21	AL สังคม	60	-15	AL สังคม	60	-15
รวม	100.00%	78.1	รวม	67.51	-10.59	รวม	80.35	2.25	รวม	77.48	-0.47

อันดับ	คณะเป้าหมาย	ต่ำสุด'68
1	แพทย์ จุฬาลงกรณ์	77.05
2	แพทย์ ศิริราช	73.99
3	แพทย์ sw. รามา	73.18
4	แพทย์ ขอนแก่น	69.9
5	แพทย์ เชียงใหม่	69.51

ผลต่าง
-9.54
-6.48
-5.67
-2.39
-2

67.51
-10.59 คะแนน
จากเป้าหมาย

ผลต่าง
3.3
6.36
7.17
10.45
10.84

80.35
มากกว่าเป้าหมาย
2.25 คะแนน

ผลต่าง
0.43
3.49
4.3
7.58
7.97

77.48
-0.52 คะแนน
จากเป้าหมาย

KEEP GOING,

KEEP GROWING

เราไม่ได้สอนให้
สอบผ่าน
เราฝึกให้
เติบโต

สอบถามเพิ่มเติม Add Line



ประกาศล่าสุดของ DEK70

ประกาศแล้ว!

การรับเข้านักศึกษา

แพทย์ศิริราช

#TCAS 2570

รอบ 3 รับเพิ่มขึ้น | รอบ 1 รับลดลง

รอบที่ 3

ADMISSION รับตรงผ่าน กสพท

จำนวนรับทั้งหมด 202 คน

- ✓ ชื่อรายนามนักเรียนที่ผ่านการคัดเลือก A-Level (9 วิชาสามัญ) 70% จัดสอบโดย กสพท.
- **แต่มีเงื่อนไขคือ**
 - ต้องได้คะแนนไม่น้อยกว่า 30 % ของคะแนนเต็มในแต่ละวิชา
 - ใช้คะแนนสอบ A-Level (9 วิชาสามัญ) เท่านั้น
- ✓ TPAT 1 (วิชาเฉพาะ กสพท) 30% จัดสอบโดย กสพท

แต่มีเงื่อนไขคือ
ใช้คะแนนสอบของ กสพท เท่านั้น

วิชา	จำนวนรับ	อัตรา
A-Level (9 วิชาสามัญ)	141 คน	70%
TPAT 1 (วิชาเฉพาะ กสพท)	61 คน	30%

รอบที่ 1

โครงการความเป็นเลิศด้านวิชาการ (ACADEMIC EXCELLENCE)

จำนวนรับทั้งหมด 65 คน

- ✓ กำลังศึกษาอยู่ใน สาขาวิทยาศาสตร์ ชั้นปีสุดท้ายของระดับมัธยมศึกษาตอนปลาย และคาดว่าจะสำเร็จการศึกษา ก่อนเดือนสิงหาคม พ.ศ. 2570 (ชั้นมัธยมศึกษาปีที่ 6 ระดับ Grade 12 ระดับ Year 13) ไม่รับวุฒิ GED หรือ IGCSE หรือ พุทธิสอบเทียบอื่น ๆ
- ✓ ผลการเรียน และ คะแนนสอบภาษาอังกฤษ (ผลสอบซึ่งสอบมาครั้ง ไม่เกิน 2 ปี นับตั้งแต่วันที่ มหาวิทยาลัยเปิดรับสมัคร)
- ✓ ผลการเรียน (รายวิชาคณิตศาสตร์ วิทยาศาสตร์) GPAK >= 3.50
นักสมุทรไทย / ภาษาอังกฤษ: วิชาวิทยาศาสตร์ >= 3.50, เคมี >= 3.50, ฟิสิกส์ หรือ คณิตศาสตร์ >= 3.50
- ✓ A level (นานาชาติ): Biology >= A, Chemistry >= A, Physics or Math >= A, IB Higher Level: Biology >= 6, Chemistry >= 6, Math (standard level) >= 6 or Math (higher level) >= 5 or Physics >= 6 or AP Subject Test: Biology >= 4, Chemistry >= 4, Calculus AB or Physics-algebra based >= 4

เกณฑ์คะแนนภาษาอังกฤษ

- ☐ IELTS OVER ALL >= 6.5
- ☐ TOEFL IBT OVER ALL >= 80
- ☐ TOEFL IBT 2026 OVER ALL >= 4.5
- ☐ Duolingo English Test OVER ALL >= 125
- ☐ CU-TEP & Speaking TOTAL >= 92

รอบที่ 1

โครงการความเป็นเลิศด้านภาษาอังกฤษ (ENGLISH PERFORMANCE EXCELLENCE)

จำนวนรับทั้งหมด 20 คน

- ✓ ผลการเรียน และ คะแนนสอบภาษาอังกฤษ (ผลสอบซึ่งสอบมาครั้ง ไม่เกิน 2 ปี นับตั้งแต่วันที่ มหาวิทยาลัยเปิดรับสมัคร)
- ✓ ผลการเรียน (รายวิชาคณิตศาสตร์ วิทยาศาสตร์) GPAK >= 3.50
นักสมุทรไทย / ภาษาอังกฤษ: วิชาวิทยาศาสตร์ >= 3.50, เคมี >= 3.50, ฟิสิกส์หรือคณิตศาสตร์ >= 3.50
- ✓ A level (นานาชาติ): Biology >= A, Chemistry >= A, Physics or Math >= A, IB Higher Level: Biology >= 6, Chemistry >= 6, Math (standard level) >= 6 or Math (higher level) >= 5 or Physics >= 6 or AP Subject Test: Biology >= 4, Chemistry >= 4, Calculus AB or Physics-algebra based >= 4

เกณฑ์คะแนนภาษาอังกฤษ

- ☐ IELTS OVER ALL >= 7.0
- ☐ TOEFL IBT OVER ALL >= 100
- ☐ TOEFL IBT 2026 OVER ALL >= 5.0
- ☐ Duolingo English Test OVER ALL >= 135
- ☐ CU-TEP & Speaking TOTAL >= 120

ประกาศล่าสุดของ DEK70

mytcas.com **TCAS 70**
Opportunities for all

ปฏิทิน TCAS70

เปิดลงทะเบียนใช้งานระบบ TCAS และ TCASFolio ตั้งแต่วันที่ 15 ก.ค. 2569 เป็นต้นไป

สอบ	รับสมัคร	ประกาศผล	ยืนยันสิทธิ์	สละสิทธิ์ *
1. Portfolio	ที่ระบบมหาวิทยาลัย 15 ส.ค. 69 เป็นต้นไป	10 มี.ค. 70	10-11 มี.ค. 70	#1: 12 มี.ค. 70 #2: 5 พ.ค. 70
2. Quota	ที่ระบบมหาวิทยาลัย 13 มี.ค. 70 เป็นต้นไป	3 พ.ค. 70	3-4 พ.ค. 70	5 พ.ค. 70
3. Admission	ที่ระบบ mytcas 7-11 พ.ค. 70 12-13 พ.ค. 70 เพิ่มเติม	#1 : 22 พ.ค. 70 #2 : 27 พ.ค. 70	22-23 พ.ค. 70	28 พ.ค. 70 **
4. Direct Admission ***	ที่ระบบมหาวิทยาลัย 29 พ.ค. - 15 มิ.ย. 70	#1: 7 มิ.ย. 70 #2: 18 มิ.ย. 70	#1: 7-8 มิ.ย. 70 #2: 18-19 มิ.ย. 70	-

หมายเหตุ :
 * ผู้สมัครแต่ละคนสามารถสละสิทธิ์ได้สูงสุดเพียง 1 ครั้ง และต้องดำเนินการในช่วงเวลาที่เปิดให้ทำนั้น เพื่อจะสมัครสอบต่อไปได้
 ** เฉพาะผู้ที่สมัครและยืนยันสิทธิ์รอบ 3 และต้องไม่เคยสละสิทธิ์รอบ 1 และรอบ 2 มาก่อนเท่านั้น
 *** สถาบันอุดมศึกษาเริ่มประกาศรับจำนวนที่นั่ง สอบ 4 Direct Admission วันที่ 29 พ.ค. 70

Mytcas.com Mytcas.com Mytcas.com

mytcas.com **TCAS 70**

ปฏิทินการสอบ TGAT/TPAT ปีการศึกษา 2570

• สอบด้วยกระดาษ (PBT) เท่านั้น
• สมัครและเลือกสนามสอบแบบเรียงลำดับ 5 สนามสอบ

15 ก.ค. 2569 เปิดระบบ TCAS70

- เริ่มระบบ TCAS
- 4 - 10 พ.ย. 69
รับสมัครสอบ TGAT/TPAT 2-5
11-12 พ.ย. 69 (รับข้อสอบสมัครสอบล่าช้า)
- 7 ส.ค. - 1 ก.พ. 70
พิมพ์บัตรที่นั่งสอบ TGAT/TPAT 2-5
- 30 ม.ค. - 1 ก.พ. 70
สอบ TGAT/TPAT 2-5
- 28 ก.พ. 70
ประกาศผลสอบ TGAT/TPAT 2-5
- 1 - 6 มี.ค. 70
ชอกรับผลคะแนนสอบ TGAT/TPAT 2-5

รหัสและชื่อวิชา

30 TPAT 3 ความถนัดทางวิทยาศาสตร์ เทคโนโลยี วิศวกรรมศาสตร์
90 TGAT ความถนัดทั่วไป
50 TPAT 5 ความถนัดทางศาสตร์ ศึกษาศาสตร์
20 TPAT 2 ความถนัดทางศิลปกรรมศาสตร์
40 TPAT 4 ความถนัดทางสถาปัตยกรรมศาสตร์
10 TPAT 1 วิชาเฉพาะ กสพท * (สอบในวันเสาร์)

Mytcas.com Mytcas.com Mytcas.com
ข้อมูล ณ วันที่ 26 เมษายน 2569

mytcas.com **TCAS 70**

ปฏิทินการสอบ A-Level 2570 ปีการศึกษา

วันเสาร์ 13 มี.ค. 70	08.30 - 10.00 น. • 66 วิศวกรรมศาสตร์ 11.00 - 12.30 น. • 64 ฟิสิกส์ 13.30 - 15.00 น. • 81 ภาษาไทย 15.30 - 17.00 น. • 70 สังคมศึกษา
วันอาทิตย์ 14 มี.ค. 70	08.30 - 10.00 น. • 61 คณิตศาสตร์ประยุกต์ 1 (พื้นฐาน + พื้นต้น) 11.00 - 12.30 น. • 82 ภาษาอังกฤษ 13.30 - 15.00 น. • 65 เคมี
วันจันทร์ 15 มี.ค. 70	08.30 - 10.00 น. • 62 คณิตศาสตร์ประยุกต์ 2 (พื้นฐาน) 11.00 - 12.30 น. • 63 วิทยาศาสตร์ประยุกต์ 13.30 - 15.00 น. • 83 ภาษาฝรั่งเศส • 84 ภาษาอังกฤษ • 85 ภาษาญี่ปุ่น • 86 ภาษาเกาหลี • 87 ภาษาจีน • 88 ภาษาสเปน • 89 ภาษาอื่น

14 - 20 มี.ค. 70 รับสมัครสอบ A-Level

21-22 มี.ค. 70 (รับข้อสอบสมัครสอบล่าช้า)

- 14 - 20 มี.ค. 70
รับสมัครสอบ A-Level
- 15 ก.พ. - 15 มี.ค. 70
พิมพ์บัตรที่นั่งสอบ
- 13 - 15 มี.ค. 70
สอบ A-Level
- 26 มี.ค. 70
ประกาศผลสอบ
- 27 - 31 มี.ค. 70
เปิดระบบ
รับข้อสอบเข้าเรียน
- 20 เม.ย. 70
ประกาศผลคะแนนสอบ
- 21 - 27 เม.ย. 70
ชอกรับ
ผลคะแนนสอบ

Mytcas.com Mytcas.com Mytcas.com
ข้อมูล ณ วันที่ 26 เมษายน 2569

ข้อมูลทั่วไป (เลือก กสพท)

1 STUDENT CARD

--	--

3

อันดับ	เป็นคณะ / สาขา / มหาวิทยาลัย	รอบที่จะยื่น
อันดับ 1		
อันดับ 2		
อันดับ 3		
อันดับ 4		
อันดับ 5		

2 ข้อมูลนักเรียน

ชื่อ - นามสกุล	
ชื่อเล่น	
โรงเรียน	
ระดับชั้น	
แผนการเรียน	
วิชาที่ชอบ/ถนัด	
วิชาไม่ชอบ/ไม่ถนัด	
จุดแข็ง	
จุดที่อยากพัฒนา	

4

วิชา	น้ำหนัก	เป็นคะแนน กสพท	MOCK ส.ค.	MOCK ม.ค.
TPAT1.1	10.00%			
TPAT1.2	10.00%			
TPAT1.3	10.00%			
AL คณิตศาสตร์ 1	14.00%			
AL ภาษาอังกฤษ	14.00%			
AL ฟิสิกส์	28.00%			
AL เคมี				
AL ชีววิทยา				
AL ภาษาไทย	7.00%			
AL สังคมศึกษา	7.00%			
ผลคะแนนรวม	100%			



สแกนเพื่อ
คำนวณ
คะแนน
กสพท

GOAL เป้าการเรียนรู้รายสัปดาห์

Time	MON	TUE	WED	THU	FRI	SAT	SUN
06.00 - 07.00							
07.00 - 08.00							
08.00 - 09.00							
09.00 - 10.00							
10.00 - 11.00							
11.00 - 12.00							
12.00 - 13.00							
13.00 - 14.00							
14.00 - 15.00							
15.00 - 16.00							
16.00 - 17.00							
17.00 - 18.00							
18.00 - 19.00							
19.00 - 20.00							
20.00 - 21.00							
21.00 - 22.00							
22.00 - 23.00							
23.00 - 00.00							

100 DAY

Power Planner

เตรียมความพร้อม
ก่อนสอบ MOCK EXAM
เปลี่ยนความเครียดเป็นพลัง
พร้อมสอบใน 100 วัน

คำแนะนำในการใช้เวลาทบทวน
อาทิตย์ละ 100 วัน ก่อนสอบ MOCK

TPAT1	วัน	PHY	วัน
MATH	วัน	CHEM	วัน
ENG	วัน	BIO	วัน

ในแต่ละวัน ผู้เรียนสามารถจัดสรรเวลาในการทบทวนได้มากกว่าหนึ่งวิชา
ทั้งนี้ขึ้นอยู่กับความถนัด ความสำคัญและเป้าหมายการเตรียมสอบของแต่ละบุคคล

มิถุนายน 69

แค่ก๊วลงมือทำวันนี้! วันข้างหน้า
จะเป็นน้องโนเวอร์ชั้นที่เก่งขึ้นแน่นอน



MON

1
MATH เนื้อหา
BIO ทบทวน

8
MATH เนื้อหา
BIO ทบทวน

15
MATH เนื้อหา
BIO ทบทวน

22
CHEM เนื้อหา
BIO ทบทวน

29
CHEM เนื้อหา
BIO ทบทวน

TUE

2
MATH เนื้อหา
BIO ทบทวน

9
MATH เนื้อหา
BIO ทบทวน

16
MATH เนื้อหา
BIO ทบทวน

23
MATH เนื้อหา
BIO ทบทวน

30
MATH เนื้อหา
BIO ทบทวน

WED

3
MATH ทำโจทย์
BIO ทบทวน

10
MATH ทำโจทย์
BIO ทบทวน

17
MATH ทำโจทย์
BIO ทบทวน

24
MATH ทำโจทย์
BIO ทบทวน

THU

4
MATH ทำโจทย์
BIO ทบทวน

11
MATH ทำโจทย์
BIO ทบทวน

18
MATH ทำโจทย์
BIO ทบทวน

25
MATH ทำโจทย์
BIO ทบทวน

FRI

5
CHEM เนื้อหา
BIO ทบทวน

12
CHEM เนื้อหา
BIO ทบทวน

19
CHEM ทำโจทย์
BIO ทบทวน

26
PHY ทบทวน
BIO ทบทวน

SAT

6
CHEM เนื้อหา
BIO ทบทวน

13
CHEM เนื้อหา
BIO ทบทวน

20
MATH เนื้อหา
BIO ทบทวน

27
PHY ทบทวน
BIO ทบทวน

SUN

7
TPAT1 เนื้อหา
ENG ทบทวน

14
TPAT1 เนื้อหา
ENG ทบทวน

21
TPAT1 เนื้อหา
ENG ทบทวน

28
TPAT1 เนื้อหา
ENG ทบทวน

30 DAY

Power Planner

เตรียมความพร้อม
ก่อนสอบ MOCK EXAM
เปลี่ยนความเครียดเป็นพลัง
พร้อมสอบใน 30 วัน



เทคนิคทบทวน “ฉบับคนสอบติด”



1 ทบทวนแบบ Active Recall (การดึงความรู้จากสมอง)
วิธี : ปิดหนังสือ แล้วลองเขียนหรือพูดสิ่งที่จำได้ เช่น สรุปเนื้อหาเป็นแผนภาพ/แผนผัง หรืออธิบายออกเสียง เหมือนกำลังสอนคนอื่น . ช่วยให้สมองเชื่อมโยงข้อมูล และจดจำได้นานกว่าการอ่านซ้ำเฉยๆ

2 ทำโจทย์แบบ Spaced Repetition (ทบทวนซ้ำแบบเว้นระยะ)
วิธี : วางแผนทบทวนเนื้อหาเดิมซ้ำในระยะเวลาห่างที่มากขึ้น เช่น วันรุ่งขึ้น - 3 วัน - 7 วัน - 14 วัน สมองจำได้นานขึ้นเพราะเจอเนื้อหาที่ซ้ำในเวลาที่กำลังจะลืม

3 สรุปเนื้อหาด้วย Bullet Points / Keyword เท่านั้น
วิธี : ไม่เขียนบรรยายยาว แต่จับแค่ “คำสำคัญ” หรือ “ใจความหลัก” ลงกระดาษ , สมุดประมวลง่าย อ่านทวนได้ไว และลดการฟุ้งการ “ท่องจำแบบคำต่อคำ”

4 อ่านออกเสียง (Read Aloud)
วิธี : แทนที่จะอ่านเงียบ ให้อ่านออกเสียงดังๆ โดยเฉพาะประเด็นสำคัญ , การใช้ทั้งตา หู และหู ทำให้สมองประมวลข้อมูลหลายช่องทาง ช่วยจำแม่นขึ้น

5 ทำสรุปย่อ (Cheat Sheet) เฉพาะเรื่องที่ตัวเองลืมง่าย
วิธี : สรุปสั้นๆ 1-2 หน้า สำหรับแต่ละวิชาหรือหัวข้อ ใ้พกไปดูบ่อยๆ หรือก่อนนอน , เป็นการจัดระบบความคิด และได้ทบทวนแบบย่อยง่ายซ้ำๆ

6 จับเวลาทบทวนเนื้อหาทีละหัวข้อ (Time Block)
วิธี : กำหนดเวลาชัดเจน เช่น “วันนี้จะใช้เวลา 45 นาที เท่านั้น” เพื่อบีบให้โฟกัส เน้น “ประสิทธิภาพ” มากกว่า “ปริมาณ” ภายในช่วงเวลานั้น พยายามโฟกัสให้เต็มที่ ไม่ไถ่มือถือ ไม่แะจะจกเล่น “แข่งกับเวลา” ให้ตัวเองมีแรงฮึด

7 วางแผน “โจทย์เฉพาะจุดอ่อน”
วิธี : วิเคราะห์ว่าตัวเองพลาดเรื่องไหนบ่อย แล้วหาชุดโจทย์เฉพาะเรื่องนั้นมาทำซ้ำ การเจาะจุดอ่อนทำให้เห็นพัฒนาการเร็วขึ้น และใช้เวลาคุ้มค่ากว่าการอ่านกว้างไปหมด

8 การไฮไลต์-ใช้สัญลักษณ์ (Highlighting & Marking)
วิธี : ไฮไลต์เฉพาะ “คำสำคัญ” หรือ “ใจความหลัก” ใช้สัญลักษณ์ เช่น ★ = จุดสำคัญ , ! = มีข้อสอบ การใช้สี เช่น สีเหลือง = นิยาม / ทฤษฎี , สีชมพู = สูตร สีฟ้า = ข้อยกเว้น , สีส้ม = ตัวอย่าง

30 DAY

Power Planner

เตรียมความพร้อม
ก่อนสอบ MOCK EXAM
เปลี่ยนความเครียดเป็นพลัง
พร้อมสอบใน 30 วัน

การจำลองสอบครั้งนี้ ทำไมน้องควร “ทำเต็มที่”

1

เข้าใจภาพรวม
"เราพร้อมแค่ไหน"
ก่อนเจอสนามจริง

เห็นเลยว่าเรื่องไหนเราทำได้
เรื่องไหนยังหลง

2

รู้จักอ่อนของตัวเอง
เพื่อ "ปรับแผน"
ก่อนจะสายเกินไป

ต้องแก้ตรงไหนก่อน
ไฟก็สอะไรก่อน-หลัง

3

ฝึกความทนต่อ
แรงกดดันแบบสมจริง

ลดความกลัว เพิ่มความกล้า
ความประหม่าจะน้อยลง

4

ได้ประเมินคะแนน
แนวโน้มใกล้เคียงจริง

เช็คคะแนนตัวเองว่าติด-ไม่ติด
เป้าหมายแค่ไหน , ใช้เป็นแนวทาง
ในการจัดอันดับ/เลือกคณะได้ชัดเจน

5

สร้างแรงกระตุ้น
รู้สึก "อยากล้างตา"

เห็นคะแนนแล้ว
จะรู้เลยว่าต้อง "เร่ง"
หรือ "ปรับเป้า"

6

ทดสอบกลยุทธ์
ที่ฝึกมา - เรียนมา

ถ้าไม่ได้ผล จะได้เปลี่ยนทัน
ก่อนสอบจริง ปรับพฤติกรรม
การเรียน การทบทวน

โปรแกรมคำนวณคะแนน กสพท. 69

วางแผนคะแนน เช็กโอกาสติด เปรียบเทียบย้อนหลัง

กรอกคะแนนของคุณ

TPAT1 (30%) 220 เต็ม 300	คณิต 1 (14%) 80 เต็ม 100	อังกฤษ (14%) 80 เต็ม 100	ไทย (7%) 70 เต็ม 100
สังคม (7%) 60 เต็ม 100	ฟิสิกส์ (รวม 3 วิชา 28%) 65 เต็ม 100	เคมี (รวม 3 วิชา 28%) 70 เต็ม 100	ชีวะ (รวม 3 วิชา 28%) 77 เต็ม 100

ตั้งเป้าหมายคะแนน (เทียบสถิติปี 68)
 คะแนนเป้าหมายนี้มากกว่า คณะแพทยศาสตร์ศิริราชพยาบาล มหาวิทยาลัยมหิดล (มหาวิทยาลัยมหิดล) อยู่ 2.9757 คะแนน

เป้าหมาย **76.9540**

คะแนนรวมของคุณ

73.2867

ผ่านเกณฑ์ขั้นต่ำที่ต้องผ่าน
เยี่ยมมาก! ลองเทียบ Percentile และดูตารางเปรียบเทียบด้านล่าง

เทียบ TCAS68

Percentile ที่

93.03

(Top 6.97% ของประเทศ)

เทียบ TCAster Mock Exam

Percentile ที่

84.21

(Top 15.79% ของประเทศ)

ทดลองคำนวณ
คะแนน กสพท ได้ที่นี่

