



ROADMAP

สู่คณะไอทีฯ

by  **CAREER SCHOOL**
powered by OnDemand

MILESTONES

คณะที่ใช้ วิชาคณิต & ภาษาอังกฤษ

คณะพาณิชยศาสตร์และการบัญชี, คณะบริหารธุรกิจ

CU

คะแนนที่ใช้ยื่น

TGAT 40%
A-Level คณิต 60%
(คณิต 1 หรือ คณิต 2)

อัตราแข่งขันปี ๑๑
1:10 ถึง 1:13

TU

คะแนนที่ใช้ยื่น

A-Level คณิต 1 50%
A-Level อังกฤษ 50%

อัตราแข่งขันปี ๑๑
1:11 ถึง 1:34

KU

คะแนนที่ใช้ยื่น

TGAT 40%
A-Level คณิต 2 30%
A-Level อังกฤษ 30%

อัตราแข่งขันปี ๑๑
1:22 ถึง 1:69

คณะที่ใช้ วิชาคณิต, ภาษาอังกฤษ, ภาษาไทย & สังคม

คณะเศรษฐศาสตร์

CU

คะแนนที่ใช้ยื่น

TGAT 2 40%
A-Level คณิต 1 30%
A-Level อังกฤษ 10%
A-Level ไทย 10%
A-Level สังคม 10%

อัตราแข่งขันปี ๑๑
1:8

TU

คะแนนที่ใช้ยื่น

TGAT 1+2 15%
A-Level คณิต 1 50%
A-Level อังกฤษ 10%
A-Level ไทย 10%
A-Level สังคม 15%

อัตราแข่งขันปี ๑๑
1:8

KU

คะแนนที่ใช้ยื่น

TGAT 40-60%
(TGAT 1+2 หรือ 1+2+3)
A-Level คณิต 40-60%
(คณิต 1 หรือ คณิต 2)

อัตราแข่งขันปี ๑๑
1:10 ถึง 1:18

Q FORWARD ใช้ยื่นรอบไหน คณะอะไร ?

A รอบ 1 PORTFOLIO
คณะพาณิชยศาสตร์และการบัญชี มร.

หลักสูตรไหน รับเท่าไรบ้าง ?

บัญชี 4 ปี
(อิงสิด)

บริหาร 4 ปี
(อิงสิด)

บัญชี 5 ปี
ตรี-โท
(ทำพระจันทร์)

บริหาร 5 ปี
ตรี-โท
(ทำพระจันทร์)

? ข้อสอบ FORWARD คืออะไร ?

Foremost Wisdom Academic
Readiness Demonstration

“ข้อสอบวัดผลทักษะทางด้านบริหารธุรกิจ”

ออกโดย ศูนย์ทดสอบสมรรถนะแห่งมหาวิทยาลัยธรรมศาสตร์ (TCTC)

ข้อสอบ 90 ข้อ 3 ส่วน 120 นาที

สมรรถนะด้าน

การวิเคราะห์เชิง
ปริมาณทางธุรกิจ

ทักษะทางคณิตศาสตร์
และสถิติ ในการวิเคราะห์
เชิงตัวเลข สุภาษิตตัดสินใจ

สมรรถนะด้าน

การวิเคราะห์เชิง
คุณภาพทางธุรกิจ

ทักษะความเข้าใจเนื้อหา
ทางธุรกิจเพื่อคาดการณ์
ทิศทางในอนาคต

สมรรถนะด้าน

การสื่อสารภาษา
อังกฤษทางธุรกิจ

ทักษะการสื่อสาร ติดต่อ
เจรจา กับคู่ค้าทางธุรกิจ

หลักสูตร Inter รอบ 1 Portfolio

หลักสูตร BBA

จุฬาลงกรณ์มหาวิทยาลัย

English Tests (Choose One)

	At Least
IELTS	6.5
TOEFL	79
CU-TEP & Speaking	101

Aptitude Tests (Choose One)

	At Least
SAT	1270
CU-AAT	1200

มหาวิทยาลัยธรรมศาสตร์

English Tests (Choose One)

	At Least
IELTS	6.0
TOEFL	80
TU-GET (Paper-based)	550
TU-GET (CBT)	80

Aptitude Tests (Choose One)

	At Least
SAT	1280



**BUSINESS
CAREER SCHOOL**

“Be the best solution in your way.”

รู้ล่วงหน้าก่อนใครที่ Community
ของสาย Business สามารถได้เลย !

LINE OPENCHAT



TIMELINE ม.5 DEK71

	ม.ค.	ก.พ.	มี.ค.	เม.ย.	พ.ค.	มิ.ย.	ก.ค.	ส.ค.	ก.ย.	ต.ค.	พ.ย.	ธ.ค.	
2569						BLOCK 1 : คณิต - อังกฤษ 1/6/2026 - 25/10/2026 22 สัปดาห์					BLOCK 2 : ไทย - สังคม 26/10/2026 - 24/4/2027 25 สัปดาห์		
2570	BLOCK 2 : ไทย - สังคม 26/10/2026 - 24/4/2027 25 สัปดาห์				BLOCK 3 : TGAT 25/4/2027 - 28/8/2027 18 สัปดาห์			BLOCK4 : Upskills คณิต1 - คณิต2 29/8/2027 - 30/10/2027 9 สัปดาห์		BLOCK5 Upskills อังกฤษ - TGAT 31/10/2027 - 1/1/2028 9 สัปดาห์			
2571	BLOCK 6 Q-Arena		BLOCK6 คำนวณคะแนนและประเมินโอกาส สอบติด										

PARENT CHECKLIST

ลูกของคุณพร้อมสำหรับ ม.ปลายแล้วหรือยัง?

- มีเป้าหมายที่ชัดเจน
- รู้ว่าต้องเตรียมอะไรในแต่ละปี
- จัดการเวลาได้
- รับมือกับความกดดันได้
- กล้าขอความช่วยเหลือเมื่อมีปัญหา
- ผู้ปกครองและลูกมีเป้าหมายร่วมกัน
- มีคนคอยติดตามและให้คำแนะนำ

ผลลัพธ์

6-7 ข้อ

● ครอบครัวมีความพร้อมที่ดี

3-5 ข้อ

● อาจมีบางเรื่องที่ต้องพูดคุยร่วมกันมากขึ้น

0-2 ข้อ

● การวางแผนร่วมกันอาจช่วยให้เส้นทางชัดเจนขึ้น

หลายครั้งปัญหาไม่ได้เกิดจาก "ลูกไม่เก่ง"
แต่เกิดจากการ ไม่มีแผนที่ชัดเจน

💡 Tips: คะแนนเป็นเพียงจุดเริ่มต้นในการทบทวนตนเอง เพราะนักเรียนแต่ละคนมีจังหวะการเติบโตและเป้าหมายที่แตกต่างกัน

SELF ASSESSMENT

หัวข้อ	1 คะแนน	2 คะแนน	3 คะแนน	4 คะแนน	5 คะแนน
มีคณะเป้าหมายชัดเจน	<input type="radio"/>	<input type="radio"/>	<input type="radio"/>	<input type="radio"/>	<input type="radio"/>
บริหารเวลาได้	<input type="radio"/>	<input type="radio"/>	<input type="radio"/>	<input type="radio"/>	<input type="radio"/>
ปรับตัวกับ ม.ปลายได้	<input type="radio"/>	<input type="radio"/>	<input type="radio"/>	<input type="radio"/>	<input type="radio"/>
วางแผนการเรียนได้	<input type="radio"/>	<input type="radio"/>	<input type="radio"/>	<input type="radio"/>	<input type="radio"/>
รู้ว่าต้องทำอะไรต่อ	<input type="radio"/>	<input type="radio"/>	<input type="radio"/>	<input type="radio"/>	<input type="radio"/>

สิ่งที่กังวลที่สุดตอนนี้คือ...

- การเรียน
- เวลา
- เป้าหมาย
- การแข่งขัน
- ยังไม่รู้จะเริ่มตรงไหน

 **Tips:** การรู้ว่าตัวเองอยู่ตรงไหน คือจุดเริ่มต้นของการวางแผนที่ดี

ผลลัพธ์

- **20-25 คะแนน → พร้อมก้าวต่อ**
มีพื้นฐานที่ดี การมีแผนระยะยาวจะช่วยเพิ่มโอกาสให้ไปถึงเป้าหมายได้มากขึ้น
- **14-19 คะแนน → ถึงเวลาต้องทบทวนแผน**
บางเรื่องอาจต้องได้รับการดูแลเพิ่มเติมเพื่อไม่ให้พลาดโอกาสพิเศษคณะเป้าหมาย
- **ต่ำกว่า 14 คะแนน → จุดเริ่มต้นสำคัญกว่าที่คิด**
การรู้จุดที่ควรพัฒนาเร็ว จะช่วยให้วางแผนได้ง่ายขึ้น ต้องรีบแล้วนะ!

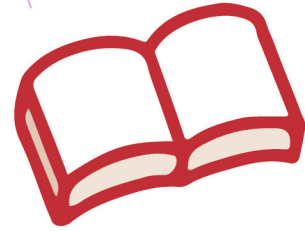
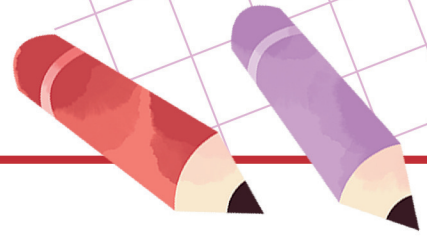

SELF ASSESSMENT



The Disciplined Student

STUDY PLANNER
ORGANIZED
CALENDAR
DAILY SCHEDULE
CHECKLIST

Discipline > Foundation

The Talented Student

UNFINISHED
SCHEDULES
INCOMPLETE
MARK TOP
TEST TOP
TEST TOP

TASKS for assignments
Self work

Talent > Consistency

The Marathon Runner

Effort > Feedback

The Overloaded Student

Biology
Chemistry
Mathem
English
Thai
Social Studies
Mathematics

Motivation > Prioritization



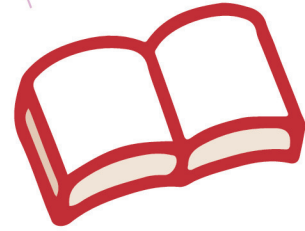
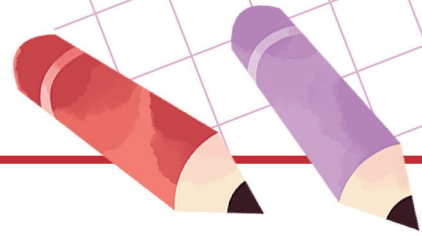

SELF ASSESSMENT



ผู้เรียนมีวินัย (The Disciplined Student) - เช็คลิสต์

- มักจะเสียเวลาไปกับการจัดตาราง และทำความสะอาดโต๊ะ
- มักจะรู้สึกผิดถ้าทำไม่ทันเวลาที่ตั้งไว้
- มักจะเรียนเยอะแต่ไม่ค่อยได้ทบทวน
- มักจะชอบจดสรุปให้สวยงาม มากกว่าทำโจทย์

จุดที่ต้องเสริม (Area to Improve): พื้นฐานความเข้าใจ (Foundation)

เช็คลิสต์สำรวจตัวเอง (SELF-EXPLORATION CHECKLIST)

“คนแบบนี้มักจะ...”

จับคู่นิสัยของคุณกับภาพด้านบน เพื่อหาวิธีแก้ไขที่ใช้

ผู้เรียนมีพรสวรรค์ (The Talented Student) - เช็คลิสต์



- มักจะชอบทำสอบวันสุดท้าย ก่อนวันสอบ
- มักจะทำคะแนนดีโดยไม่ต้องอ่านหนังสือ
- มักจะคิดว่าค่อยๆทำได้เพราะเดี๋ยวก็ทำได้
- มักจะเบื่อการเรียนในเรื่องที่เข้าใจแล้ว

จุดที่ต้องเสริม (Area to Improve): วินัยและความสม่ำเสมอ (Consistency)



ผู้เรียนวิ่งมาราธอน (The Marathon Runner) - เช็คลิสต์

- มักจะเรียนทั้งวันโดยไม่พัก
- มักจะเรียนทั้งแนต
- มักจะกลัวการทำข้อเขียนของกับเพื่อน

- มักจะนอนตึกทุกคืน เพื่อเรียนหนังสือ
- มักจะเรียนทั้งวันโดยไม่พัก
- มักจะกลัวการทำข้อสอบจำลองเพราะกลัวคะแนนต่ำ
- มักจะเปรียบเทียบชั่วโมงเรียนของตัวเองกับเพื่อน

จุดที่ต้องเสริม ผลลัพธ์และข้อมูลป้อนกลับ (Feedback Loop)



ผู้เรียนงานล้นมือ (The Overloaded Student) - เช็คลิสต์

- มักจะชอบซื้อหนังสือใหม่มาเรียน โดยไม่ได้
- มักจะชอบเปลี่ยนเรื่อง
- มักจะรู้สึกเครียดและวิตกกังวลตลอดเวลา

- จัดกลุ่มวิชาที่เร่งด่วนและ
- โฟกัสที่ละวิชาจนจบบท
- มักจะชอบมีของวางเต็มโต๊ะเรียนโดยไม่มีระเบียบ

จุดที่ต้องเสริม การลำดับความสำคัญ (Prioritization)



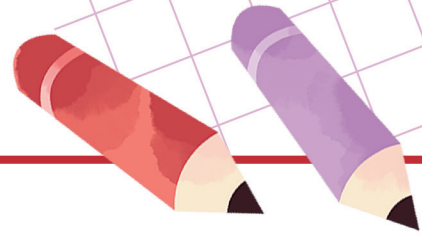

SELF ASSESSMENT



แนวทางสำหรับ THE DISCIPLINED STUDENT

STUDY PLANNER

MON	TUE	WED	THU	SAT	SUN
✓	✓	✓	✓	✓	✓
✓	✓	✓	✓	✓	✓
✓	✓	✓	✓	✓	✓

ORGANIZED

- Plan
- Focus
- Track
- Review
- Improve

CALENDAR

MON	TUE	WED	THU	FRI	SAT	SUN
1	2	3	4	5	6	7
8	9	10	11	12	13	14
15	16	17	18	19	20	21
22	23	24	25	26	27	28
29	30	31				

DAILY SCHEDULE

- 05:30 Wake Up
- 06:00 Revise
- 07:30 School
- 15:30 Break
- 16:00 Maths
- 18:00 Physics
- 20:00 Dinner
- 20:30 Chemistry
- 22:00 Math
- 23:00 Review
- 23:30 Sleep

CHECKLIST

- Math Basics
- Physics Basics
- Chemistry Basics
- Formulae
- Practice
- Review Mistakes

TOP PRIORITY

- Math
- Physics
- Concepts
- Practice

Books: MATHEMATICS, PHYSICS, CHEMISTRY, ENGINEERING FUNDAMENTALS

Documents: FORMULA SHEET, PHYSICS NOTES, MATH PRACTICE

เน้นปูพื้นฐาน (Foundation) และวิเคราะห์ข้อผิดพลาด - ปูพื้นฐาน Math, English ก่อน

แนวทางสำหรับ THE TALENTED STUDENT

ENGINEERING CONCEPT SHEET

DAILY PLAN

- Concept Review
- Practice Set
- Mock Test
- Error Analysis
- Review & Fix

TARGET TGAT 80%+

Time-Blocking Routine

- Study Block
- Practice Set
- Mock | Review
- Break
- Review & Fix

TGAT PRACTICE (TOP)

MOCK TEST (TOP)

A-LEVEL MOCK (TOP)

Books: ENGINEERING MATHEMATICS, PHYSICS (MECHANICS), ELECTRIC CIRCUITS, STATICS & DYNAMICS, THERMODYNAMICS

สร้างวินัยรายวัน (Daily Routine) เพื่อความสม่ำเสมอ - ทำโจทย์ให้จบเป็นชุด

แนวทางสำหรับ THE MARATHON RUNNER

PROGRESS DASHBOARD

- Study Hours
- Mock Scores
- Accuracy
- Weak Topics

Books: MATHEMATICS, PHYSICS, CHEMISTRY, ENGINEERING DRAWING, ELECTRONICS BASICS

Documents: PROBLEM BOOK, PAST PAPERS, MOCK TEST SET, FORMULA BOOK

Timeline: TODAY (Jun-Jul) → AUG (All Mock - Goal: 30% ผ่าน) → OCT (TGAT Mock) → NOV (A-Level Mock)

เพิ่มการวัดผล (Measurement) รายสัปดาห์ - สอบจำลองเพื่อประเมินจุดอ่อน

แนวทางสำหรับ THE OVERLOADED STUDENT

MATHEMATICS

PHYSICS

CHEMISTRY

A-Level Focus Priority List

- Physics
- Mathematics
- Chemistry
- English

Books: MATHEMATICS, PHYSICS, CHEMISTRY, ENGLISH

Documents: PLAN FOCUS CONSISTENT

Timeline: TODAY (Jun-Jul) → AUG (All Mock - Goal: 30% ผ่าน) → OCT (TGAT Mock) → Mid-FEB (TGAT Real) → Mid-MAR (A-Level Real)



จัดลำดับความสำคัญ (Prioritization) - เลือกโฟกัสวิชาหลักของสายวิศวะ และเตรียม Option B

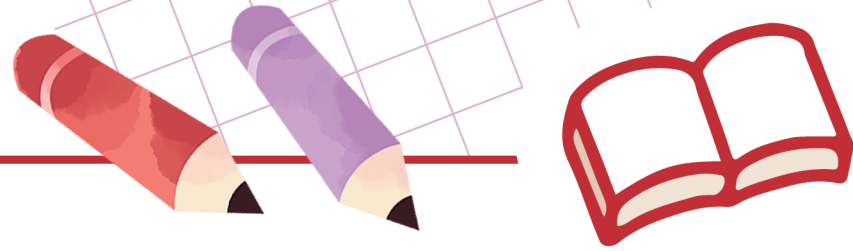



SELF ASSESSMENT



ประเภทนักเรียน	จุดแข็ง	จุดเสี่ยง	พ.ค. - ก.ค. (Mock #1)	ส.ค. - ต.ค. (Mock #2)	พ.ย. - ม.ค. (TGAT, A-Level)	แผนสำรอง
 The Disciplined Student ขยัน แต่พื้นฐานยังไม่แน่น	ทำตามแผนได้ดี	อ่านผิดจุด	เรียนพื้นฐาน MATH, ENG ให้ครบ เน้นความเข้าใจ และฝึกโจทย์สม่ำเสมอ	แก้บท-พาร์ทที่ยังทำได้ไม่ดี อาจทบทวนใหม่และเน้นทำโจทย์หลากหลาย โดยเฉพาะ TGAT, MATH	ฝึก MOCK เต็มชุดสัปดาห์ละ 1 ครั้ง (ทุกวิชา) และเก็บบทที่อ่อน โดยเฉพาะบทที่ออกประจำหรือเป็นพื้นฐานสำคัญต่อบทอื่นๆ	ถ้ายังทำ TGAT < 60 ให้เน้นแก้รายพาร์ท ส่วน A-Level แก้รายบท ไม่ทิ้งไปเลย เพราะทุกบทมีความสำคัญ
 The Talented Student พื้นฐานดี แต่ไม่สม่ำเสมอ	คะแนนขึ้นเร็ว	หลุดแผนง่าย	สร้าง Routine เรียนทุกวัน แม้เรียนวันละ 1-2 ชั่วโมง มีแผนการเรียนรายเดือน สร้างวินัยและหาแรงจูงใจ	Mini Mock ทุก 2 สัปดาห์ ในวิชา TGAT, MATH	ฝึก MOCK เต็มชุดสัปดาห์ละ 1 ครั้ง (ทุกวิชา) และเก็บบทที่อ่อน โดยเฉพาะบทที่ออกประจำหรือเป็นพื้นฐานสำคัญต่อบทอื่นๆ	ถ้าหลุดแผน ให้ลดเป้ารายวัน แต่ห้ามหยุดเรียน
 The Marathon Runner เรียนหนัก อึดมาก แต่ไม่วัดผล	อ่านหนังสือเยอะ	ไม่รู้จุดอ่อน	ลดเวลาเรียน/อ่าน เพิ่มเวลาทำโจทย์ ตอบตัวเองให้ได้ว่าที่เรียนไป ทำข้อสอบได้จริงไหม	ทำ Checklist การเรียนของตนเอง รู้ว่าบทไหนเราเก่งหรืออ่อน ภายหลังการเรียนทุกครั้ง	ฝึก MOCK เต็มชุดสัปดาห์ละ 1 ครั้ง (ทุกวิชา) และเก็บบทที่อ่อน โดยเฉพาะบทที่ออกประจำหรือเป็นพื้นฐานสำคัญต่อบทอื่นๆ	ถ้าคะแนนไม่ขยับ ให้เปลี่ยนวิธีเรียน ไม่ใช่เพิ่มชั่วโมง
 The Overloaded Student ทำทุกอย่าง แต่ไม่มีลำดับความสำคัญ	ตั้งใจมาก	พลังงานกระจาย	โฟกัส MATH, ENG, TGAT ตามลำดับ มี Routine ลำดับการอ่าน	เริ่มขยับทบทวน THAI, SOC (ถ้าใช้คัดเลือก) และยังคงโฟกัส TGAT, MATH	ฝึก MOCK เต็มชุดสัปดาห์ละ 1 ครั้ง (ทุกวิชา) และเก็บบทที่อ่อน โดยเฉพาะบทที่ออกประจำหรือเป็นพื้นฐานสำคัญต่อบทอื่นๆ	ถ้ารู้สึกเรียนไม่ทัน ให้ลดจำนวนวิชาที่เรียนต่อวัน

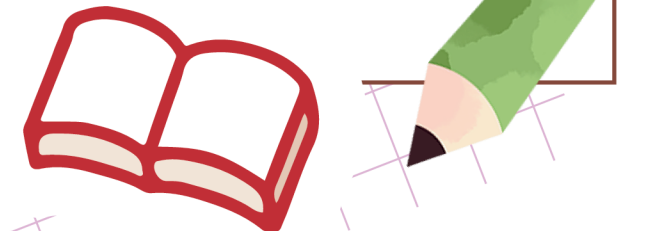

NEXT STEP

สำหรับนักเรียน

- ✓ ตั้งเป้าหมายให้ชัดเจน
- ✓ วางแผนการเรียนในแต่ละเทอม
- ✓ ติดตามผลการเรียนของตัวเอง
- ✓ หาเทคนิคที่ช่วยพัฒนาการเรียน

สำหรับผู้ปกครอง

- ✓ พูดคุยเรื่องเป้าหมายร่วมกัน
- ✓ ติดตามพัฒนาการอย่างเหมาะสม
- ✓ ช่วยลูกวางแผนระยะยาว
- ✓ มองเห็นจุดแข็งและสิ่งที่ควรพัฒนา

💡 Tips: หลังจากวันนี้ น้องอาจไม่จำเป็นต้องทำทุกอย่างพร้อมกัน แต่การเริ่มต้นวางแผนตั้งแต่วันนี้ อาจทำให้เส้นทางในอนาคตชัดเจนขึ้น

**สำหรับครอบครัวที่ต้องการผู้ช่วยในการเดินทาง
Career School พร้อมดูแล...**

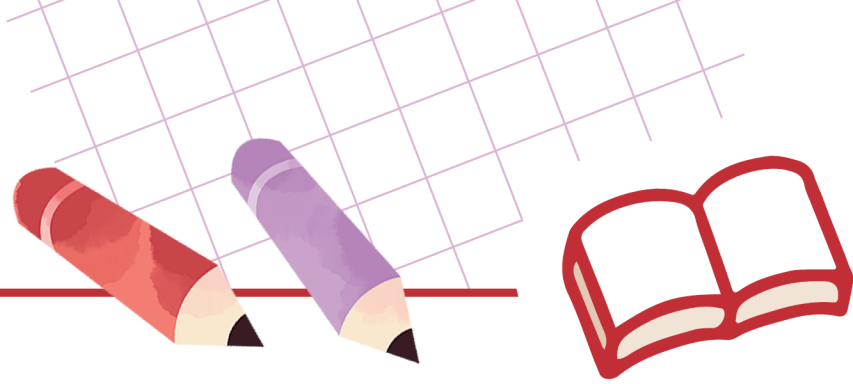

วางแผนออกแบบการดูแลรายบุคคล เพื่อช่วยให้นักเรียนและผู้ปกครองเดินไปสู่เป้าหมายร่วมกัน

Strategic Advisor

ช่วยวางแผนและติดตามเป้าหมายรายบุคคล

Teaching Assistant

ช่วยเติมเต็มความเข้าใจและวิเคราะห์ผลการเรียน

Personal Report

ติดตามพัฒนาการอย่างต่อเนื่อง

Parent Meeting

สร้างความเข้าใจร่วมกันระหว่างครอบครัวและทีมดูแล

💡 **Tips:** เพราะนักเรียนแต่ละคนมีเป้าหมายและจังหวะการเรียนรู้ที่แตกต่างกัน และบางครั้ง การมีผู้ช่วยที่เหมาะสม อาจทำให้การเดินทางชัดเจนยิ่งขึ้น



หัวใจสำคัญ
ของเส้นทาง
สู่ความสำเร็จ
CAREER
SCHOOL

SA
TA

REPORT



Counseling Plus⁺

(Strategic Advisor : SA) - พี่ SA พี่แนะแนวส่วนตัว เปรียบเสมือนโค้ชช่วยพาน้องไปสู่เป้าหมาย ไม่หลงทางในการพัฒนาตัวเอง

- ✓ **วางแผนเส้นทางสู่มหาวิทยาลัย** ออกแบบแผนการเรียนเฉพาะบุคคล มุ่งสู่คะแนนตามเป้าหมายของมหาวิทยาลัยที่ต้องการ
- ✓ **ติดตามพัฒนาการอย่างต่อเนื่อง** ประเมินความก้าวหน้า พร้อมให้คำแนะนำที่เหมาะสมในทุกช่วงเวลา
- ✓ **ให้คำแนะนำตลอดหลักสูตร** แนะนำอย่างต่อเนื่องไม่ว่าจะเป็นการเรียน หรือ การพัฒนาตัวเอง
- ✓ **ปรับเป้าหมายให้เหมาะสม** ตั้งเป้าหมายรายบุคคลที่ท้าทาย และมีเป้าหมายชัดเจนแต่เป็นไปได้ตามศักยภาพ

1-1 Teaching Plus⁺

(Teaching Assistant : TA) - พี่ TA พี่ทีมวิชาการ เปรียบเสมือนโค้ชแบบตัวต่อตัว สอนเสริมตรงจุด ไม่ปล่อยให้จุดอ่อนเป็นอุปสรรค เพื่อทุกคะแนนสู่ความสำเร็จ

- ✓ **ให้คำปรึกษาทุก 2 เดือน** ติดตามและพัฒนาการเรียนให้ก้าวหน้า
- ✓ **เก็บตกทุกความเข้าใจ** ไม่มีคำถามที่ไม่ได้คำตอบ ทีมวิชาการจะช่วยให้เข้าใจทุก ๆ ประเด็น
- ✓ **การวิเคราะห์และพัฒนา** วิเคราะห์ผลสอบ MOCK เพื่อระบุจุดแข็งและจุดอ่อน พร้อมคำแนะนำในการพัฒนา

Personal Book Plus⁺

(Personal Report) - รายงานติดตามพัฒนาการอย่างใกล้ชิด วิเคราะห์ผล และปรับแผนตามพัฒนาการช่วยให้มั่นใจว่าเดินมาถูกทาง เสริมความพร้อมสู่เป้าหมาย

- ✓ **รายงานทุก 1-2 สัปดาห์** อัปเดตความคืบหน้าผลการเรียนให้ติดตามได้
- ✓ **ปรับแผนการเรียน** ปรับตารางการเรียนให้เหมาะสมกับพฤติกรรม และการพัฒนาของน้อง
- ✓ **วิเคราะห์ผลสอบ MOCK** ใช้ผลสอบมาพัฒนาแผนการเรียน เพื่อผลลัพธ์ที่ดีที่สุด

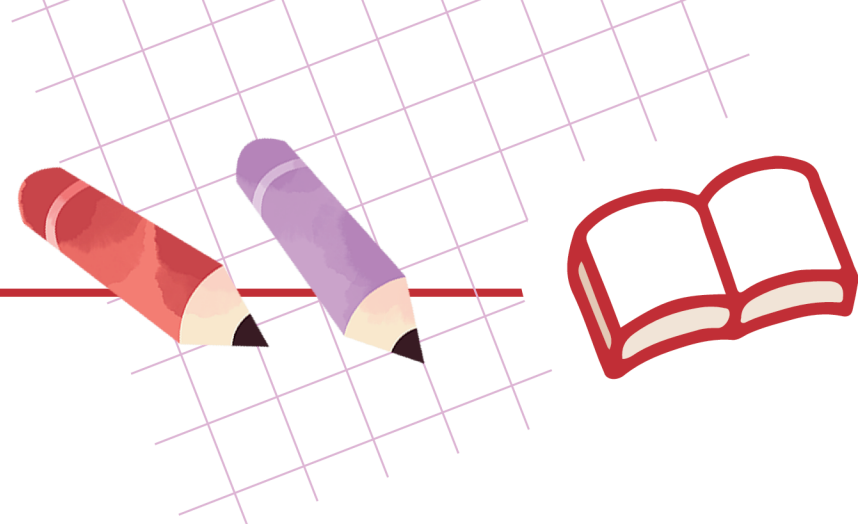

เรียนแบบสุขภาพดี Well-being Learning กับพี่ SA และ TA

ม.4	Identity Exploration ความชอบ/ถนัด ค่านิยม	Academic Habit Formation สร้างนิสัยการเรียนที่ดี	Emotional Awareness เรียนรู้การจัดการอารมณ์	Exposure Strategy ลองสนามแบบไม่กดดัน
ม.5	Direction Lock-in เป้าหมายชัดเจน	Score Gap Analysis รู้จุดอ่อน แก้ตรงจุด	Time & Energy Management จัดเวลาให้มีประสิทธิภาพ	Stress Calibration ดูแลความเครียด
ม.6	Peak Performance Planning เตรียมตัวสอบอย่างจริงจัง	Psychological Stability ฝึกใจให้นิ่งก่อนลงสนาม	Decision Management วางแผนเพื่อทางเลือก	Momentum Protection รักษาวินัย จัดการอารมณ์



💡 **Tips:** เพราะนักเรียนแต่ละคนมีเป้าหมายและจังหวะการเรียนที่แตกต่างกัน และบางครั้ง การมีผู้ช่วยที่เหมาะสม อาจทำให้การเดินทางชัดเจนยิ่งขึ้น



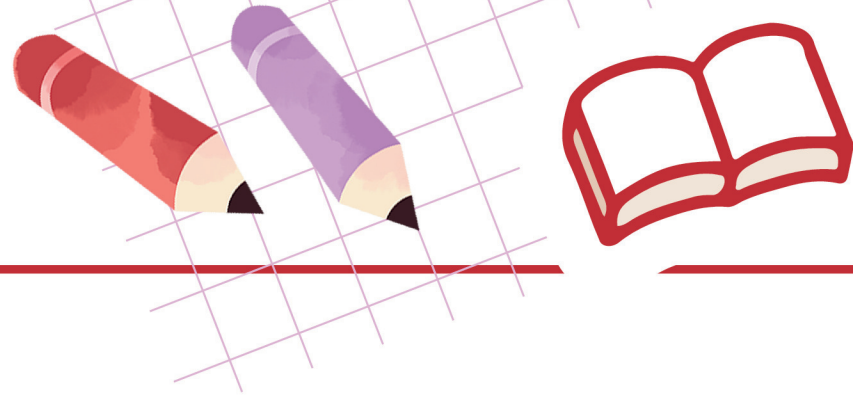

ตัวอย่างการตั้งเป้าหมายคะแนนสอบที่พี่ SA ร่วมวางแผนกับน้อง ๆ



มหาวิทยาลัย	คณะ	สาขาวิชา	คะแนนต่ำสุด (TCAS69)	ผลคะแนน	ผลต่าง (คะแนน)	ผลต่าง (%)	% สัดส่วน เกณฑ์คัดเลือก (อ้างอิง TCAS68)									รวม (%)
							TGAT (รวม)	TGAT1	TGAT2	TGAT3	AL-ไทย	AL-สังคม	AL-คณิต1	AL-อังกฤษ	AL-คณิต2	
							80.00	85.00	80.00	75.00			60.00	80.00	90.00	
จุฬาลงกรณ์มหาวิทยาลัย	คณะพาณิชยศาสตร์และการบัญชี	หลักสูตรบัญชีบัณฑิต (รูปแบบที่ 1) เลือกสอบ คณิตศาสตร์ 2	86.086	86.000	-0.09	-0.10	40.00%								60.00%	100.00%
จุฬาลงกรณ์มหาวิทยาลัย	คณะพาณิชยศาสตร์และการบัญชี	หลักสูตรบัญชีบัณฑิต (รูปแบบที่ 2) เลือกสอบ คณิตศาสตร์ 1	59.887	68.000	8.11	13.55	40.00%						60.00%			100.00%
จุฬาลงกรณ์มหาวิทยาลัย	คณะพาณิชยศาสตร์และการบัญชี	หลักสูตรบริหารธุรกิจบัณฑิต (รูปแบบที่ 1) เลือกสอบ คณิตศาสตร์ 2	83.040	86.000	2.96	3.56	40.00%								60.00%	100.00%
จุฬาลงกรณ์มหาวิทยาลัย	คณะพาณิชยศาสตร์และการบัญชี	หลักสูตรบริหารธุรกิจบัณฑิต (รูปแบบที่ 2) เลือกสอบ คณิตศาสตร์ 1	55.664	68.000	12.34	22.16	40.00%						60.00%			100.00%
จุฬาลงกรณ์มหาวิทยาลัย	คณะพาณิชยศาสตร์และการบัญชี	หลักสูตรสถิติศาสตรบัณฑิต การประกันภัย	54.817	68.000	13.18	24.05	40.00%						60.00%			100.00%
มหาวิทยาลัยธรรมศาสตร์	คณะพาณิชยศาสตร์และการบัญชี	บัญชีบัณฑิต (ภาษาไทย ปกติ) วิทยาเขต ศูนย์รังสิต	59.125	70.000	10.88	18.39							50.00%	50.00%		100.00%
มหาวิทยาลัยธรรมศาสตร์	คณะพาณิชยศาสตร์และการบัญชี	บช.บ.การบัญชีธุรกิจแบบบูรณาการ (ศึกษาที่ มธ.ท่าพระจันทร์) (ภาษา	64.375	70.000	5.63	8.74							50.00%	50.00%		100.00%
มหาวิทยาลัยเกษตรศาสตร์	คณะบริหารธุรกิจ	บช.บ.(บัญชีบัณฑิต) (ภาษาไทย ปกติ) วิทยาเขต บางเขน	77.722	83.000	5.28	6.79	40.00%							30.00%	30.00%	100.00%
มหาวิทยาลัยเกษตรศาสตร์	คณะบริหารธุรกิจ	บช.บ.(บัญชีบัณฑิต) (ภาษาไทย พิเศษ) วิทยาเขต บางเขน	72.618	83.000	10.38	14.30	40.00%							30.00%	30.00%	100.00%

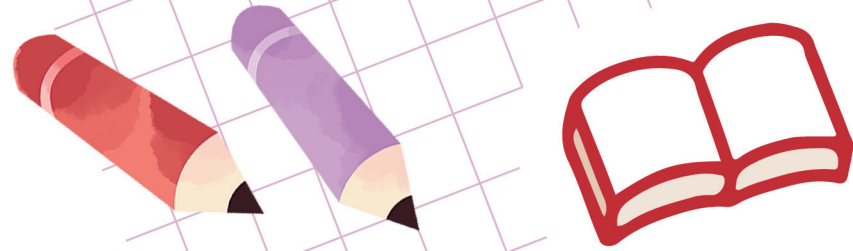

ตัวอย่างแผนการเรียนรายสัปดาห์ที่พี่ SA วางแผนให้กับน้องเป็นรายบุคคล



	TIME		จันทร์	อังคาร	พุธ	พฤหัสบดี	ศุกร์	เสาร์	อาทิตย์	
	เปิดเทอม	6.00	7.00							
7.00		8.00						ซ้อมว่ายน้ำ 🏊		
8.00		9.00	เรียน รร.	เรียน รร.	เรียน รร.	เรียน รร.	เรียน รร.			
9.00		10.00								
10.00		11.00						เรียนคณิต	เรียนคณิต	
11.00		12.00								
12.00		13.00								
13.00		14.00							เรียนอังกฤษ	
14.00		15.00								
15.00		16.00							เรียนคณิต	
16.00		17.00	เรียนคณิต		เรียนคณิต		เรียนคณิต			
17.00		18.00		ซ้อมว่ายน้ำ 🏊		ซ้อมว่ายน้ำ 🏊		เรียน IELTS		
18.00		19.00								
19.00		20.00								
20.00		21.00	เล่นเกม 🎮	เล่นเกม 🎮	เล่นเกม 🎮	เล่นเกม 🎮	เล่นเกม 🎮	เล่นเกม 🎮	เล่นเกม 🎮	
21.00		22.00								
22.00		23.00								
23.00		24.00								
รวม			2	2	2	2	2	4	4	
			18							



ตัวอย่างแผนการเรียนรายเดือนที่พี่ SA วางแผนให้กับน้องเป็นรายบุคคล



Dec 2026 Planner

MON	TUE	WED	THU	FRI	SAT	SUN	เป้าหมาย	ผลลัพธ์
TGAT 2 MATH 2	TGAT 2 ENG 2	TGAT 2 MATH 2	TGAT 2 ENG 2	ENG 1 THAI 1.5	TGAT 2 ENG 1	TGAT 1 MATH 1	TGAT 11 MATH 5 ENG 5	
TGAT 1 MATH 1	TGAT 2 MATH 2	TGAT 2	TGAT 2	ENG 1 THAI 1.5	13 Dec สอบจริง TGAT	ENG 1	TGAT 7 MATH 3 ENG 3	
MATH 1 = 1 ENG 1	MATH 1 = 1 MATH 2 = 2	MATH 1 = 1 ENG 1	MATH 1 = 1 MATH 2 = 1	ENG 1 THAI 1.5	MATH 1 = 1 ENG 2	MATH 2 = 2 ENG 1	MATH 1 = 6 MATH 2 = 5 ENG 5	
MATH 1 = 1 ENG 1	MATH 1 = 1 MATH 2 = 2	MATH 1 = 1 ENG 1	MATH 1 = 1 MATH 2 = 1	ENG 1 THAI 1.5	MATH 1 = 1 ENG 2	MATH 2 = 2 ENG 1	MATH 1 = 6 MATH 2 = 5 ENG 5	
MATH 1 = 1 ENG 1	MATH 1 = 1 MATH 2 = 2	MATH 1 = 1 ENG 1	MATH 1 = 1 MATH 2 = 1	ENG 1 THAI 1.5	MATH 1 = 1 ENG 2	MATH 2 = 2 ENG 1	MATH 1 = 6 MATH 2 = 5 ENG 5	

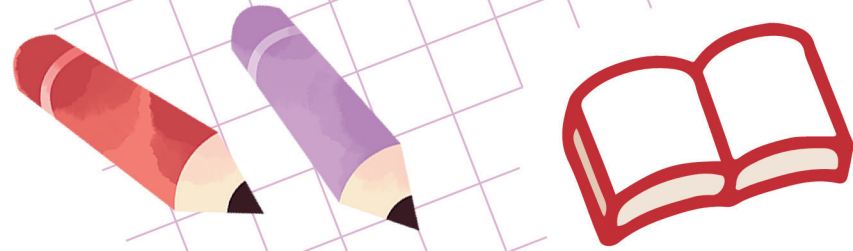

ตัวอย่างแผนการเรียนช่วงก่อนสอบสนาม TGAT และ A-LEVEL



100 DAY

ไม่ต้องพร้อม แค่ต้องทำ
จากเด็กธรรมดา สู่นักเรียนที่เก่ง

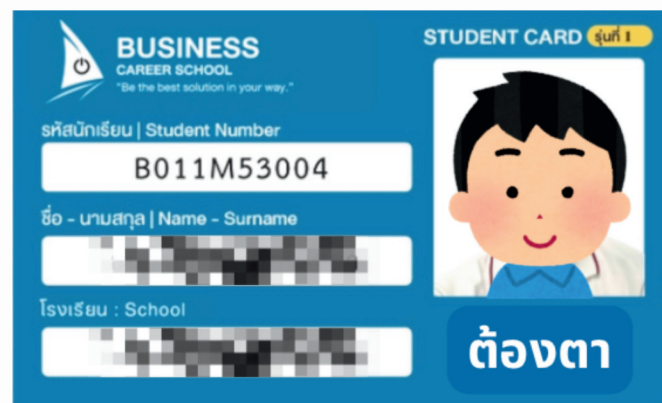

เหตุการณ์	เริ่ม วันจันทร์	จบ วันอาทิตย์	สัปดาห์	เป้าหมาย					
				วิชา	AL คณิต 1	AL อังกฤษ	AL คณิต 2	TGAT	AL สังคม
				ชั่วโมง	40	24	50	?	75
	17/11/2025	23/11/2025	1	16	3	3		10	*Optional
	24/11/2025	30/11/2025	2	16	3	3		10	*Optional
	1/12/2025	7/12/2025	3	21	5	5		11	*Optional
สอบ TGAT วันที่ 13 ธ.ค.68	8/12/2025	14/12/2025	4	13	3	3		7	*Optional
ทะลุจอทย์ 30 DAY ก่อนสอบ MOCK	15/12/2025	21/12/2025	5	16	6	5	5		*Optional
ทะลุจอทย์ 30 DAY ก่อนสอบ MOCK	22/12/2025	28/12/2025	6	16	6	5	5		*Optional
ทะลุจอทย์ 30 DAY ก่อนสอบ MOCK	29/12/2025	4/1/2026	7	16	6	5	5		*Optional
MOCK 7 วิชา A-Level วันที่ 10 - 11 ม.ค.	5/1/2026	11/1/2026	8	16	6	5	5		*Optional
SA consult	12/1/2026	18/1/2026	9	16	6	5	5		*Optional
SA consult	19/1/2026	25/1/2026	10	16	6	5	5		*Optional

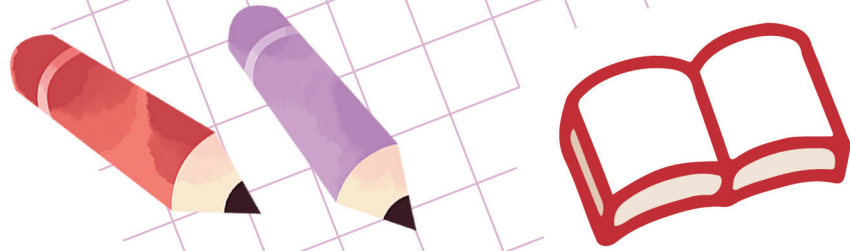

ตัวอย่าง PERFORMANCE TEST ของนักเรียนในโครงการ BUSINESS CAREER SCHOOL รุ่น 1 (DEK69) ฝึกสคณะและมหาวิทยาลัยเป้าหมาย 5 อันดับ



Performance test

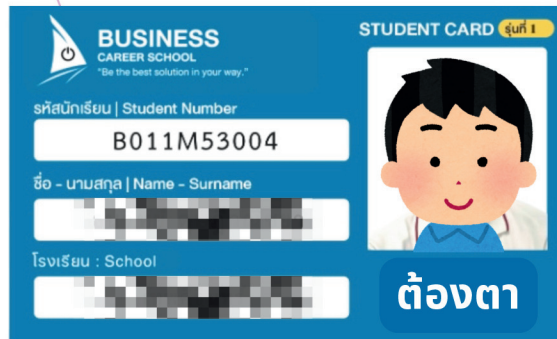

วิชา	เป้า	เต็ม
TGAT (รวม)	85.00	100.00
TGAT 1	85.00	100.00
TGAT 2	85.00	100.00
TGAT 3	85.00	100.00
AL คณิต1	80.00	100.00
AL อังกฤษ	70.00	100.00
AL ไทย	65.00	100.00
AL สังคม	65.00	100.00
AL คณิต2	85.00	100.00

บันทึก	TCASter MOCK 1	ผลต่าง
TGAT (รวม)	69.72	-15.28
TGAT 1	58.33	-26.67
TGAT 2	82.50	-2.50
TGAT 3	68.34	-16.66
AL คณิต1	61.00	-19.00
AL อังกฤษ	42.50	-27.50
AL ไทย	56.00	-9.00
AL สังคม	44.00	-21.00
AL คณิต2	80.00	-5.00

บันทึก	TCASter MOCK 2	ผลต่าง
TGAT (รวม)	73.06	-11.94
TGAT 1	71.67	-13.33
TGAT 2	72.50	-12.50
TGAT 3	75.00	-10.00
AL คณิต1	50.00	-30.00
AL อังกฤษ	67.50	-2.50
AL ไทย	78.00	13.00
AL สังคม	30.00	-35.00
AL คณิต2	56.00	-29.00

บันทึก	สอบจริง	ผลต่าง
TGAT (รวม)	72.72	-12.28
TGAT 1	70.00	-15.00
TGAT 2	86.08	1.08
TGAT 3	62.08	-22.92
AL คณิต1	62.00	-18.00
AL อังกฤษ	66.25	-3.75
AL ไทย	70.00	5.00
AL สังคม	44.00	-21.00
AL คณิต2	92.00	7.00

อันดับ	คณะเป้าหมาย	ต่ำสุด'68
1	ECON จุฬาย	62.33
2	บัญชี จุฬาย (M2)	81.02
3	ECON มธ.	62.87
4	ECON มก.	58.30
5	ECON มศว	55.18

ผลต่าง	มีผลคะแนนรวมมากกว่าคะแนนต่ำสุด
-1.89	3 อันดับ
-1.56	
-4.75	
10.77	
7.35	

ผลต่าง	มีผลคะแนนรวมมากกว่าคะแนนต่ำสุด
-0.55	3 อันดับ
-14.62	
-7.98	
5.03	
12.15	

ผลต่าง	มีผลคะแนนรวมมากกว่าคะแนนต่ำสุด
3.39	5 อันดับ
3.27	
0.47	
14.93	
14.10	

KEEP GOING,

KEEP GROWING

เราไม่ได้สอนให้
สอบผ่าน
เราฝึกให้
เติบโต

สอบถามเพิ่มเติม Add Line



ประกาศล่าสุดของ DEK70

CU

TU

KU

3 คณะ ยอดฮิต สาย BUSINESS ปี 69

ที่ไหนเปิดรับภาคอะไรบ้าง ?

จำนวนรับและเกณฑ์คัดเลือกรอบ 3 Admission



คณะเศรษฐศาสตร์

มหาวิทยาลัย	ชื่อหลักสูตร (หลักสูตรไทย - ปกติ)	จำนวนรับ ปี 69	TGAT1	TGAT2	TGAT3	A-LEVEL คณิต 1	A-LEVEL คณิต 2	A-LEVEL สังคม	A-LEVEL ไทย	A-LEVEL อังกฤษ	GPAX ขั้นต่ำ
จุฬาลงกรณ์	เศรษฐศาสตร์	140	40%	-	-	30%	-	10%	10%	10%	≥ 2.75
ธรรมศาสตร์	เศรษฐศาสตร์	230	5%	10%	-	50%	-	15%	10%	10%	-
เกษตรศาสตร์	เศรษฐศาสตร์	30	20%	40%	-	40%	-	-	-	-	-
	เศรษฐศาสตร์สหกรณ์	50	20%	20%	10%	50%	-	-	-	-	-
	เศรษฐศาสตร์ประยุกต์และธุรกิจเกษตร	80	20%	20%	-	60%	-	-	-	-	-
เกษตรศาสตร์	เศรษฐศาสตร์ประยุกต์และธุรกิจเกษตร	30	20%	20%	-	-	60%	-	-	-	-

หมายเหตุ :
 • เศรษฐศาสตร์จุฬาลงกรณ์ ใช้เกณฑ์ขั้นต่ำแต่ละวิชา 25% และรวมทุกวิชา 40%
 • เศรษฐศาสตร์ภาคเศรษฐศาสตร์ เกษตรศาสตร์ ใช้เกณฑ์ขั้นต่ำ TGAT1 ≥ 40 คะแนน, TGAT2 ≥ 50 คะแนน, A-LEVEL คณิต 1 ≥ 27 คะแนน



รู้ล่วงหน้าก่อนใครที่ Community ของสาย Business สแกนได้เลย!

LINE OPENCHAT



จำนวนรับและเกณฑ์คัดเลือกรอบ 3 Admission

คณะบัญชี



มหาวิทยาลัย	ชื่อคณะ	ชื่อหลักสูตร (หลักสูตรไทย - ปกติ)	จำนวนรับ ปี 69	TGAT	A-LEVEL คณิต 1	A-LEVEL คณิต 2	A-LEVEL อังกฤษ	GPAX ขั้นต่ำ
จุฬาลงกรณ์	พาณิชยศาสตร์และการบัญชี	บัญชี (รูปแบบ 1)	194	40%	-	60%	-	-
		บัญชี (รูปแบบ 2)	60	40%	60%	-	-	-
ธรรมศาสตร์	พาณิชยศาสตร์และการบัญชี	บัญชี	100	-	50%	-	50%	-
		บัญชี - การบัญชีธุรกิจแบบบูรณาการ (5 ปีครึ่งจบโท)	30	-	50%	-	50%	-
เกษตรศาสตร์	บริหารธุรกิจ	บัญชี	65	40%	-	30%	30%	-

จำนวนรับและเกณฑ์คัดเลือกรอบ 3 Admission

คณะบริหาร



มหาวิทยาลัย	ชื่อคณะ	ชื่อหลักสูตร (หลักสูตรไทย - ปกติ)	จำนวนรับ ปี 69	TGAT	A-LEVEL คณิต 1	A-LEVEL คณิต 2	A-LEVEL อังกฤษ	GPAX ขั้นต่ำ
จุฬาลงกรณ์	พาณิชยศาสตร์และการบัญชี	บริหารธุรกิจ (รูปแบบ 1)	172	40%	-	60%	-	-
		บริหารธุรกิจ (รูปแบบ 2)	60	40%	60%	-	-	-
ธรรมศาสตร์	พาณิชยศาสตร์และการบัญชี	บริหารธุรกิจ	150	-	50%	-	50%	-
		บริหารธุรกิจ - การจัดการธุรกิจแบบบูรณาการ (5 ปีครึ่งจบโท)	30	-	50%	-	50%	-
เกษตรศาสตร์	บริหารธุรกิจ	การเงิน	16	40%	-	30%	30%	-
		การจัดการ	45	40%	-	30%	30%	-
		การจัดการการปฏิบัติการและเทคโนโลยี	24	40%	-	30%	30%	-
เกษตรศาสตร์	บริหารธุรกิจ	การตลาด	5	40%	-	30%	30%	-

FORWARD

FORWARD

การประเมินสมรรถนะด้านการจัดการสมัยใหม่

แบบประเมินสมรรถนะด้านการจัดการสมัยใหม่ มีวัตถุประสงค์เพื่อให้นักศึกษา ผู้ที่สนใจศาสตร์ทางด้านบริหารธุรกิจสามารถสอบเพื่อประเมินสมรรถนะของตนเอง และเตรียมความพร้อมสำหรับการเป็นนักธุรกิจที่ดี

สำหรับนักเรียน นักศึกษา สามารถสอบเพื่อนำผลคะแนนมายื่นสมัครในการรับเข้า TCAS1 รอบ Portfolio สำหรับปีการศึกษา 2570 นอกเหนือจากการรับเข้า TCAS3 รอบ Admission ตามปกติของการรับเข้าศึกษาต่อในระดับปริญญาตรีปีการศึกษา 2570 ของคณะพาณิชยศาสตร์และการบัญชี มหาวิทยาลัยธรรมศาสตร์

การทดสอบ FORWARD ครอบคลุมสมรรถนะหลัก 3 ด้าน ได้แก่

1. สมรรถนะด้านการวิเคราะห์เชิงปริมาณทางธุรกิจ จำนวน 30 ข้อ (Business Quantitative Analysis Competency)
2. สมรรถนะด้านการวิเคราะห์เชิงคุณภาพทางธุรกิจ จำนวน 30 ข้อ (Business Qualitative Analysis Competency)
3. สมรรถนะด้านการสื่อสารภาษาอังกฤษทางธุรกิจ จำนวน 30 ข้อ (Business English Communication Competency)

รวมแบบประเมินทั้งสิ้น 90 ข้อ ใช้เวลาในการสอบด้านละ 40 นาที รวม 120 นาที (2 ชั่วโมง)

หลักสูตรที่ใช้ผลคะแนน FORWARD สำหรับ รอบ 1 Portfolio



กำหนดการสอบ

ครั้งที่	สมัครสอบ	วันสอบ	สถานที่สอบ
1/2569	5 - 21 มิ.ย. 69	28 มิ.ย. 69	ม.ธรรมศาสตร์ ศูนย์รังสิต
2/2569	29 มิ.ย. - 12 ก.ค. 69	19 ก.ค. 69	ม.ธรรมศาสตร์ ศูนย์รังสิต
3/2569	27 ก.ค. - 12 ส.ค. 69	23 ส.ค. 69	ม.ธรรมศาสตร์ ศูนย์รังสิต

เวลาในการสอบ 10:00 - 12:00 น.

ค่าสมัครสอบ : 700 บาท
 ค่าบริการระบบสมัครสอบและชำระเงิน 15 บาท



ทั้งนี้กำหนดการอาจมีการเปลี่ยนแปลงตามความเหมาะสม สามารถตรวจสอบช่วงการรับสมัครและวันสอบ ในแต่ละเดือน ทางเว็บไซต์ของศูนย์ทดสอบฯ ที่ <https://forward.tbs.tu.ac.th>

ขอบคุณข้อมูลจาก FB: ศูนย์ทดสอบสมรรถนะแห่งมหาวิทยาลัยธรรมศาสตร์ TCTC

ประกาศล่าสุดของ DEK70

mytcas.com **TCAS 70** Opportunities for all

ปฏิทิน TCAS70

เปิดลงทะเบียนใช้งานระบบ TCAS และ TCASFolio ตั้งแต่วันที่ 15 ก.ค. 2569 เป็นต้นไป

สอบ	รับสมัคร	ประกาศผล	ยืนยันสิทธิ์	สละสิทธิ์*
1. Portfolio	ที่ระบบมหาวิทยาลัย 15 ส.ค. 69 เป็นต้นไป	10 มี.ค. 70	10-11 มี.ค. 70	#1: 12 มี.ค. 70 #2: 5 พ.ค. 70
2. Quota	ที่ระบบมหาวิทยาลัย 13 มี.ค. 70 เป็นต้นไป	3 พ.ค. 70	3-4 พ.ค. 70	5 พ.ค. 70
3. Admission	ที่ระบบ mytcas 7-11 พ.ค. 70 12-13 พ.ค. 70 เพิ่มเติม	#1 : 22 พ.ค. 70 #2 : 27 พ.ค. 70	22-23 พ.ค. 70	28 พ.ค. 70**
4. Direct Admission***	ที่ระบบมหาวิทยาลัย 29 พ.ค. - 15 มิ.ย. 70	#1: 7 มิ.ย. 70 #2: 18 มิ.ย. 70	#1: 7-8 มิ.ย. 70 #2: 18-19 มิ.ย. 70	-

หมายเหตุ :
 * ผู้สมัครแต่ละคนสามารถสละสิทธิ์ได้สูงสุดเพียง 1 ครั้ง และต้องดำเนินการในช่วงเวลาที่เปิดให้ทำนั้น เพื่อจะสมัครสอบต่อไปได้
 ** เฉพาะผู้ที่สมัครและยืนยันสิทธิ์รอบ 3 และต้องไม่เคยสละสิทธิ์รอบ 1 และรอบ 2 มาก่อนเท่านั้น
 *** สถาบันอุดมศึกษาเริ่มประกาศรับจำนวนที่นั่ง สอบ 4 Direct Admission วันที่ 29 พ.ค. 70

Mytcas.com Mytcas.com Mytcas.com

mytcas.com **TCAS 70** Opportunities for all

ปฏิทินการสอบ TGAT/TPAT ปีการศึกษา 2570

สอบด้วยกระดาษ (PBT) เท่านั้น
สมัครและเลือกสนามสอบแบบเรียงลำดับ 5 สนามสอบ

15 ก.ค. 2569 เปิดระบบ TCAS70

- 15 ก.ค. 2569 เริ่มระบบ TCAS
- 4 - 10 พ.ย. 69 รับสมัครสอบ TGAT/TPAT 2-5 (11-12 พ.ย. 69 รับสมัครสอบเฉพาะ)
- 7 ส.ค. - 1 ก.พ. 70 พิมพ์บัตรที่นั่งสอบ TGAT/TPAT 2-5
- 30 ม.ค. - 1 ก.พ. 70 สอบ TGAT/TPAT 2-5
- 28 ก.พ. 70 ประกาศผลสอบ TGAT/TPAT 2-5
- 1 - 6 มี.ค. 70 ขอทบทวนผลคะแนนสอบ TGAT/TPAT 2-5

รหัสและชื่อวิชา

30 TPAT 3 ความถนัดทางวิทยาศาสตร์ เทคโนโลยี วิศวกรรมศาสตร์
90 TGAT ความถนัดทั่วไป
50 TPAT 5 ความถนัดครุศาสตร์ ศึกษาศาสตร์
20 TPAT 2 ความถนัดทางศิลปกรรมศาสตร์
40 TPAT 4 ความถนัดทางสถาปัตยกรรมศาสตร์
10 TPAT 1 วิชาเฉพาะ กสพท * (สอบใบรับ นวท)

Mytcas.com Mytcas.com Mytcas.com
ข้อมูล ณ วันที่ 26 เมษายน 2569

mytcas.com **TCAS 70** Opportunities for all

ปฏิทินการสอบ A-Level 2570 ปีการศึกษา

วันเสาร์ 13 มี.ค. 70

08.30 - 10.00 น.	66 วิศวกรรม
11.00 - 12.30 น.	64 ฟิสิกส์
13.30 - 15.00 น.	81 ภาษาไทย
15.30 - 17.00 น.	70 สังคมศึกษา

วันอาทิตย์ 14 มี.ค. 70

08.30 - 10.00 น.	61 คณิตศาสตร์ประยุกต์ 1 (พื้นฐาน + พื้นฐาน)
11.00 - 12.30 น.	82 ภาษาอังกฤษ
13.30 - 15.00 น.	65 เคมี

วันจันทร์ 15 มี.ค. 70

08.30 - 10.00 น.	62 คณิตศาสตร์ประยุกต์ 2 (พื้นฐาน)
11.00 - 12.30 น.	63 วิทยาศาสตร์ประยุกต์
13.30 - 15.00 น.	83 ภาษาอังกฤษ 84 ภาษาอังกฤษ 85 ภาษาอังกฤษ 86 ภาษาอังกฤษ 87 ภาษาอังกฤษ 88 ภาษาอังกฤษ 89 ภาษาอังกฤษ

14 - 20 มี.ค. 70 รับสมัครสอบ A-Level (21-22 มี.ค. 70 รับสมัครสอบเฉพาะ)

13 - 15 มี.ค. 70 สอบ A-Level

15 ก.พ. - 15 มี.ค. 70 พิมพ์บัตรที่นั่งสอบ

26 มี.ค. 70 ประกาศผลสอบ

27 - 31 มี.ค. 70 เปิดระบบ รับข้อโต้แย้งผลสอบ

20 เม.ย. 70 ประกาศผลคะแนนสอบ

21 - 27 เม.ย. 70 ขอทบทวนผลคะแนนสอบ

Mytcas.com Mytcas.com Mytcas.com
ข้อมูล ณ วันที่ 26 เมษายน 2569

ข้อมูลทั่วไป (เลือกคณะทั่วไป)

1 STUDENT CARD

--

3 **อันดับ** **เป็นคณะ / สาขา / มหาวิทยาลัย** **รอบที่จะยื่น**

อันดับ 1		
อันดับ 2		
อันดับ 3		
อันดับ 4		
อันดับ 5		

2 ข้อมูลนักเรียน

ชื่อ - นามสกุล	
ชื่อเล่น	
โรงเรียน	
ระดับชั้น	
แผนการเรียน	
วิชาที่ชอบ/ถนัด	
วิชาไม่ชอบ/ไม่ถนัด	
จุดแข็ง	
จุดที่อยากพัฒนา	

4 **วิชา** **เป็นคะแนน**

TGAT 1	
TGAT 2	
TGAT 3	
TGAT รวม	
TPAT3	
TPAT 1.1	
TPAT 1.2	
TPAT 1.3	
TPAT รวม	

วิชา **เป็นคะแนน**

AL คณิต 1	
AL อังกฤษ	
AL ฟิสิกส์	
AL เคมี	
AL ชีวะ	
AL ไทย	
AL สังคม	
AL คณิต 2	
AL วิทยาศาสตร์	

GOAL เป้าการเรียนรู้รายสัปดาห์

Time	MON	TUE	WED	THU	FRI	SAT	SUN
06.00 - 07.00							
07.00 - 08.00							
08.00 - 09.00							
09.00 - 10.00							
10.00 - 11.00							
11.00 - 12.00							
12.00 - 13.00							
13.00 - 14.00							
14.00 - 15.00							
15.00 - 16.00							
16.00 - 17.00							
17.00 - 18.00							
18.00 - 19.00							
19.00 - 20.00							
20.00 - 21.00							
21.00 - 22.00							
22.00 - 23.00							
23.00 - 00.00							

30 DAY

Power Planner

เตรียมความพร้อม
ก่อนสอบ MOCK EXAM
เปลี่ยนความเครียดเป็นพลัง
พร้อมสอบใน 30 วัน



เทคนิคทบทวน “ฉบับคนสอบติด”



1 ทบทวนแบบ Active Recall (การดึงความรู้จากสมอง)
วิธี : ปิดหนังสือ แล้วลองเขียนหรือพูดสิ่งที่จำได้ เช่น สรุปเนื้อหาเป็นแผนภาพ/แผนผัง หรืออธิบายออกเสียงเหมือนกำลังสอนคนอื่น . ช่วยให้สมองเชื่อมโยงข้อมูล และจดจำได้นานกว่าการอ่านซ้ำเฉยๆ

2 ทำโจทย์แบบ Spaced Repetition (ทบทวนซ้ำแบบเว้นระยะ)
วิธี : วางแผนทบทวนเนื้อหาเดิมซ้ำในระยะเวลาห่างที่มากขึ้น เช่น วันรุ่งขึ้น - 3 วัน - 7 วัน - 14 วัน สมองจำได้นานขึ้นเพราะเจอเนื้อหาที่ซ้ำในเวลาที่กำลังจะลืม

3 สรุปเนื้อหาด้วย Bullet Points / Keyword เท่านั้น
วิธี : ไม่เขียนบรรยายยาว แต่จับแค่ “คำสำคัญ” หรือ “ใจความหลัก” ลงกระดาษ , สมุดประมวลง่าย อ่านทวนได้ไว และลดการฟุ้งการ “ท่องจำแบบคำต่อคำ”

4 อ่านออกเสียง (Read Aloud)
วิธี : แทนที่จะอ่านเงียบ ให้อ่านออกเสียงดังๆ โดยเฉพาะประเด็นสำคัญ , การใช้ทั้งตา หู และหู ทำให้สมองประมวลข้อมูลหลายช่องทาง ช่วยจำแม่นขึ้น

5 ทำสรุปย่อ (Cheat Sheet) เฉพาะเรื่องที่ตัวเองลืมง่าย
วิธี : สรุปสั้นๆ 1-2 หน้า สำหรับแต่ละวิชาหรือหัวข้อ ใ้พกไปดูบ่อยๆ หรือก่อนนอน , เป็นการจัดระบบความคิด และได้ทบทวนแบบย่อยง่ายซ้ำๆ

6 จับเวลาทบทวนเนื้อหาทีละหัวข้อ (Time Block)
วิธี : กำหนดเวลาชัดเจน เช่น “วันนี้จะใช้เวลา 45 นาที เท่านั้น” เพื่อบีบให้โฟกัส เน้น “ประสิทธิภาพ” มากกว่า “ปริมาณ” ภายในช่วงเวลานั้น พยายามโฟกัสให้เต็มที่ ไม่ไถ่มือถือ ไม่แวะจลเล่น “แข่งกับเวลา” ให้ตัวเองมีแรงฮึด

7 วางแผน “โจทย์เฉพาะจุดอ่อน”
วิธี : วิเคราะห์ว่าตัวเองพลาดเรื่องไหนบ่อย แล้วหาชุดโจทย์เฉพาะเรื่องนั้นมาทำซ้ำ การเจาะจุดอ่อนทำให้เห็นพัฒนาการเร็วขึ้น และใช้เวลาคุ้มค่ากว่าการอ่านกว้างไปหมด

8 การไฮไลต์-ใช้สัญลักษณ์ (Highlighting & Marking)
วิธี : ไฮไลต์เฉพาะ “คำสำคัญ” หรือ “ใจความหลัก” ใช้สัญลักษณ์ เช่น ★ = จุดสำคัญ , ! = มีข้อสอบ การใช้สี เช่น สีเหลือง = นิยาม / ทฤษฎี , สีชมพู = สูตร สีฟ้า = ข้อบกพร่อง , สีส้ม = ตัวอย่าง

30 DAY

Power Planner

เตรียมความพร้อม
ก่อนสอบ MOCK EXAM
เปลี่ยนความเครียดเป็นพลัง
พร้อมสอบใน 30 วัน

การจำลองสอบครั้งนี้ ทำไมน้องควร “ทำเต็มที่”

1

เข้าใจภาพรวม
"เราพร้อมแค่ไหน"
ก่อนเจอสนามจริง

เห็นเลยว่าเรื่องไหนเราทำได้
เรื่องไหนยังหลง

2

รู้จักอ่อนของตัวเอง
เพื่อ "ปรับแผน"
ก่อนจะสายเกินไป

ต้องแก้ตรงไหนก่อน
ไฟก็สอะไรก่อน-หลัง

3

ฝึกความทนต่อ
แรงกดดันแบบสมจริง

ลดความกลัว เพิ่มความกล้า
ความประหม่าจะน้อยลง

4

ได้ประเมินคะแนน
แนวโน้มใกล้เคียงจริง

เช็คคะแนนตัวเองว่าติด-ไม่ติด
เป้าหมายแค่ไหน , ใช้เป็นแนวทาง
ในการจัดอันดับ/เลือกคณะได้ชัดเจน

5

สร้างแรงกระตุ้น
รู้สึก "อยากล้างตา"

เห็นคะแนนแล้ว
จะรู้เลยว่าต้อง "เร่ง"
หรือ "ปรับเป้า"

6

ทดสอบกลยุทธ์
ที่ฝึกมา - เรียนมา

ถ้าไม่ได้ผล จะได้เปลี่ยนทัน
ก่อนสอบจริง ปรับพฤติกรรม
การเรียน การทบทวน